Bibliotheca Nacional
Av. Rio Branco

Diario Carioca

Director: J. E. DE MACEDO SOARES

Anno IV — Numero 1.035 || Rio de Janeiro, Domingo, 8 de Novembro de 1931 || Praça Tiradentes n.° 77

Quem quer contar anecdotas ? "O Malho" paga as mais engraçadas...

Na edição d'"O Malho", que está á venda, encontram-se as condições de um interessantissimo concurso de anedoctas com premios em dinheiro. E dinheiro á bessa! Quem mandar a mais engraçada, vencerá.

Além disso, está tão interessante o numero d'"O Malho", desta semana, que não podemos deixar de publicar aqui o seu summario.

Charges: "Preparativos", capa de João José; "Os sem trabalho", de Gil; "Zeppelin", de Gip; "Na Prefeitura", de Cardoso; "O terremoto em Minas", de Luiz; "Caça ao Lampeão", de João José; "Hora do verão", de Gip; "Acção de graças", de Carlos; "Porta da Candelaria", de Spa; "Calma, pessoal", de Walter; "A derrocada dos boatos", pagina dupla, de Luiz. "Carta a Marconi", de Walter.

Literatura: — "O tenentismo sem farda", artigo de fundo; "Figuras do commercio" (De J. de Souza)"; Elogio Funebre de Camillo Castello Branco"; "Badaladas", versos pelo sineiro; "A educação e o cinema falado"; "Forcas caudinas", de Epaminondas"; "Carlito, musico e sportman", de Oliveira Abrantes; "Bom Marido...", de Honorio de Sylos; "De tudo um pouco", secção de Garciére; "Eu gosto tanto de você", de José de Azevedo; "O ultimo dos homens" — conto, de J. M. Brinckma, illustrado por Ehlert; "Para recitar", sonetos dos leitores; "Caixa d'"O Malho" e outras notas mais.

Socialmente: Todos os factos importantes da semana que passou, e uma reportagem sobre a Casa dos Chinezes e seus mysterios e outra sobre a Escola 15 de Novembro.

"EXCELSIOR"

O ULTIMO NUMERO DESSE GRANDE MENSARIO

Foi posto hoje, á venda, o numero de novembro de "Excelsior".

Revista de luxo, impressa a cores, com minuciosa reportagem photographica, "Excelsior" é, actualmente, um dos nossos mais completos magazines, como valor literario e perfeição technica.

Além das secções do costume, "Dize-me como és", "Suas mãos e seus dedos revelarão seu caracter", "O medico em casa", "Modas" e muitas outras uteis e bem redigidas, traz ainda o presente numero de "Excelsior" uma vasta collaboração, em que se destacam os nomes de Berillo Neves, Martins Castello, Albertus de Carvalho, Max Monteiro e muitos contos, novellas, versos, informações e curiosidades.

Com o numero deste mez, deixa a direcção de "Excelsior", o dr. Candido Muller de Almeida Junior, a cuja direcção e operosidade deve a linda revista uma das suas phases mais brilhantes.

Um aviso do Avenida A. C. aos seus associados

A directoria do A. A. C. convida os antigos socios a comparecer á séde deste club, sito á rua São Francisco Xavier, 572, até o dia 15 do corrente, para se quitarem. Os que assim não fizer, serão considerados desistentes pela reunião de directoria realizada em 5 de novembro de 1931.

"PARA TODOS..."

Está lindo o numero desta semana ,que tem uma capa interessantissima de Lula. No texto, um conto de Raymond Escholler, illustrado por Domergue: — "A 28ª Belleza", chronicas de Brasil Gerson, Lobo Alvim, Angyone Costa, Pelayo Ferez. A pagina dupla é dedicada á Festa dos Pyjamas, com photographias de artistas cinematographicas. Os novos medicos, que acabam de colar grão, vêm em nitidos retratos. A reportagem photographica apresenta: o baile da victoria em Porto Alegre, Casa do Estudante, Congresso de Turismo, Federação Brasileira pelo Progresso Feminino, Chá de Caridade no Palace Hotel, Club Gymnastico Portuguez, em Nictheroy, Club Naval, Villa Ford, no rio Tapajoz, Ghandi, em Nova York, Secção de Modas com os ultimos modelos, e monogrammas. Desenhos de Olga-Mary e Sotéro Cósme.

"GUIA LEVI"

Recebemos dos editores M. Migliano & Cia., o "Guia Levi", referente ao mez de novembro, publicação de grande utilidade pratica e indispensavel ao publico pelas excellentes informações que contem.

A edição do Rio, traz o indicador geral das ruas, itinerarios de bondes, auto-omnibus, planta geral da cidade, horario de todos os trens e centenas de informações cada qual mais importante e util.

A situação dos concurrentes

PRIMEIROS TEAMS		P. P.
1°	Vasco	4
2°	America	7
3°	Bangu'	10
4°	Botafogo	11
5°	Fluminense	12
6°	Brasil	13
7°	Flamengo	16
7°	Bomsuccesso	16
8°	S. Christovão	17

SEGUNDOS TEAMS		P. P.
1°	Flamengo	4
2°	Fluminense	7
3°	America	8
4°	Vasco	9
5°	Botafogo	11
6°	Andarahy	13
7°	S. Christovão	15

Pela paz mudial

De que modo podemos evitar a guerra ? Esta pergunta a Secção Brasileira da União Pró-Paz Mundial responde assim: Pela compreensão de sua causa e a sua subsequente remoção. E assim respondendo préga a necessidade de criar-se uma opinião publica capaz de accender o amor no coração dos homens, pelo pensamento da paz universal que o egoismo perturba.

No dia 11 do corrente, quando das commemorações do armisticio que fez cerrar o ribombo dos canhões da grande guerra, a Secção Brasileira da União Pró-Paz Mundial pedirá a todos os homens de boa vontade que elevem uma préce para que desappareça da terra o flagello da guerra.

A corrida á Casa Rosada

REALIZAM-SE HOJE, NA ARGENTINA, AS ELEIÇÕES PRESIDENCIAES — AS CANDIDATURAS APRESENTADAS, O AMBIENTE POLITICO E AS SURPREZAS DAS URNAS

Mais algumas horas e realizar-se-á, na Argentina, talvez a maior batalha eleitoral a que já tenha assistido o grande paiz amigo.

E' que vão ser escolhidos pelas urnas — depois de quatorze mezes de ditadura — não só os seus presidente e vice-presidente, como ainda os senadores e deputados nacionaes e os governadores e congressistas provinciaes.

Afastada da pugna eleitoral, por um injustificavel golpe de força, a candidatura Marcelo Alvear, apresentada pela União Radical, ficaram em campo duas formulas presidenciaes. Uma representada pelo general Agustin Justo e a outra pelo sr. Lisandro de la Torre.

General José Uriburu

A CANDIDATURA JUSTO

A candidatura do bravo general Agustin Justo não representa, em rigor, uma expressão partidaria. E', antes, um candidato da sympathia do actual detentor da Casa Rosada, e reunindo em torno de si elementos dispersos das varias provincias nucleados pela machina eleitoral que se forma enevitavelmente ao lado de todos os governos.

Completa essa chapa mais ou

General Agustin Justo

menos official o nome do sr. Julio Rocca.

DE LA TORRE_REPETTO

Do outro lado, para enfrentar a candidatura Justo-Rocca, está a Alliança Nacional, formada entre os democratas-progressistas e os socialistas, com a formula De la Torre-Repetto.

Trata-se de uma chapa eleitoral de indiscutivel prestigio. Basta dizer que os democratas progressistas constituem, talvez, o mais forte dos nucleos em que se desaggregou o antigo Partido Conservador, quando foi afastado do poder, em luta de morte, pelo Partido Radical.

Era uma corrente de orientação agraria, mantida, na provincia de Buenos Aires, pelo sr. Lisandro de la Torre. E, nas lutas parlamentares, devido as suas attitudes anti-proteccionista e anti-armamentista, foi o grupo que sempre mais se approximou da bancada dos socialistas, que se acham representados, na actual formula presidencial, pelo seu illustre chefe, sr. Nicolas Repetto.

QUEM VENCERA'?

Existem hoje, na Argentina, cerca de um milhão e quatrocentos mil eleitores. Destes, oitocentos mil pertencem ás hostes radicaes e annunciam que se absterão das urnas, visto que foi afastada a candidatura Marcelo Alvear. Trezentos mil — socialistas e democratas-progressistas — apoiarão a formula De la Torre-Repetto. E o restante, formado de pequenos grupos dispersos e elementos de aventura da velha ala irigoyenista, estará, sem duvida, com os candidatos governamentaes, ou seja com os srs. Agustin Justo e Julio Rocca.

Trezentos mil contra trezentos mil. Não ha, entretanto, receio de que se verifique um empate. Os radicaes podem muito bem promover a surpresa de votar com a chapa opposicionista. E, caso isto não aconteça, ahi está o eminente general José Uriburu' para dar o "voto de Minerva" a favor da formula encabeçada pelo general Agustin Justo, seu illustre companheiro de armas...

FOI SUSPENSO O ESTADO DE SITIO

BUENOS AIRES, 7 (La Prensa). — Para a realização dos comicios em todo o territorio da Republica, foi suspenso o estado de sitio por quarenta e oito horas, devendo vigorar novamente desde a meia noite de amanhã.

Seguiu para o Rio Grande do Sul, de avião, o sr. Luiz Aranha

Hontem, á tarde, correu no Ministerio da Justiça a noticia de que havia seguido, de avião, para o Rio Grande do Sul, o sr. Luiz Aranha, secretario do gabinete do ministro da Justiça.

Não pudemos apurar quaes tenham sido os motivos determinantes da viagem do sr. Luiz Aranha.

TREMENDO CYCLONE

A cidade de Maracaibo, na Venezuela, foi devastada

CARACAS, 7 (Havas) — A cidade de Maracaibo foi devastada por um cyclone. Foram consideraveis os estragos causados nas jazidas de petroleo de Lagullilas e Las Stalinas. Numerosas casas desabaram.

Cmomissão de Correição Administrativa

A Commissão de Correição Administrativa não se reuniu hontem.

A' hora regimental, estavam presentes, o commandante Ary Parreiras e o major Juarez Tavora, tendo, porém, faltado o ministro Oswaldo Aranha.

Deante da ausencia do titular da Justiça, aquelles corregedores resolveram não fazer sessão.

A Procuradoria recebeu, hontem, varios documentos relativos aos negocios do "O Paiz", durante o governo do sr. Washington Luis.

Entre taes papeis, figuram varios recibos, na importancia de 10 contos de réis, cada um, assignados pelo sr. Alves de Souza, e dirigidos ao ex-ministro Vianna do Castello, a quem chama de "presado amigo", ou de "illustre amigo".

Figura ainda entre taes documentos uma carta do ex-director do "O Paiz", tratando da necessidade de ser combinada a tréplica que na sua opinião devia ser dada ao sr. José Viriato Saboya de Medeiros, que antes, tratando do movimento dos graphicos paulistas, escrevera um artigo sobre a direito de gréve; e mais, uma outra carta, de autor ainda desconhecido, relatando o encontro que tivera com o dr. Viriato de Medeiros para sollicitar a este, em nome do governo, que pedisse a sua exoneração de terceiro promotor publico.

Todos os documentos recebidos vão ser annexados ao processo respectivo.

Tambem com relação á politicagem da Concentração Conservadora, em Minas, recebeu a Procuradoria, varios documentos que vão ser appensos ao processo em estudos.

Entre taes documentos, encontrados no gabinete do ex-ministro Vianna do Castello, e referentes ao movimento de certos politicos

DEVIDO A' AUSENCIA DO TITULAR DA JUSTIÇA, NÃO HOUVE SESSÃO — COMO ERA FEITA A DEFESA DO GOVERNO DO SR. WASHINGTON LUIS — AS ACTIVIDADES DA CONCENTRAÇÃO CONSERVADORA

da facção do sr. Carvalho de Britto, figura a seguinte carta do antigo delegado fiscal em Minas Geraes:

"BELLO HORIZONTE, 14 de setembro de 1929. — Exmo. sr. dr. Vianna do Castello — Cumprimento-o respeitosamente. — Devo levar ao conhecimento de v. ex. que ha aqui, na delegacia a meu cargo, requisições de titulos eleitoraes que attingem a somma consideravel de 70.000 titulos.

Como medida de prudencia, tenho attendido a taes requisições dos juizes, sómente pela quinta parte, mesmo assim, depois de consultados rigorosamente os nossos interesses partidarios.

Como sabe v. ex., este assumpto é de importancia capital e merece ser orientado por quem mais á altura, razão porque submetto o meu procedimento ao juizo e á elevada orientação de v. excia.

Outrosim, communico a v. ex. que estou cumprindo fielmente a ordem do director de Contabilidade do Ministerio da Justiça, segundo a qual não devem ser attendidas as requisições de livros de actas.

Por fim, devo declarar a v. ex. que tenho agido por todos os meios, ao meu alcance, no sentido de conhecer da attitude dos meus subordinados, incutindo nalguns maior enthusiasmo, recebendo de outros demonstrações inequivocas de absoluta solidariedade, — todos, emfim, dispostos ao trabalho coordenado, que se faz necessario para a victoria da nossa causa. Sem mais, com toda a estima e elevada consideração, subscrevo-me de v. ex., amigo e obrigado. (assignado) Antonio P. Barbosa de Oliveira".

Excluido do Parlamento !

O deputado era accusado de fraude eleitoral

MADRID, 7 (Havas) — A Camara approvou, por cento e cincoenta e dois votos contra um, a proposta da Commissão Especial excluindo do Parlamento o deputado Emiliano Iglesias, accusado de fraude eleitoral.

A FAVOR DOS DESOCCUPADOS

NOVA YORK, 7 (Havas) — O appello lançado pelo presidente Hoover, para obter auxilios destinados a remediar a situação dos sem trabalho, começou a ser ouvido pelos millionarios norte-americanos. Rockfeller já deu um milhão de dollares. E Harkneh acaba de contribuir com setecentos e cincoenta mil dollares.

Um conflicto na Central do Brasil

A MORTE DE UM CONTENDOR NO AUGE DA DISCUSSÃO, QUANDO PROCURAVA ENFORCAR UM FUNCCIONARIO DA ESTRADA

Ao alto, uma patrulha de cavallaria que compareceu á Central, e em baixo, um grupo de populares curiosos

Cerca das 17 1|2 horas, na tarde de hontem, no momento em que era mais intenso o movimento de passageiros na Central do Brasil, quando os habitantes dos suburbios regressam, em massa, para os seus lares, no intuito de repousar das labutas diarias, surgiu, inopinadamente, uma discussão entre dois individuos que pretendiam tomar um dos trens que partiam da cidade.

Em poucos minutos o movimento se generalizava entre os passageiros, intervindo o guarda-cancella de 2ª classe, Fernando Belzier, que foi aggredido a murros pelo grupo que se formára, visando incentivar os contendores que se engalfinhavam como féras. Não sendo attendido, esse funccionario saiu a procura da policia para o auxiliar nas providencias iniciaes. Encontrando o guarda civil n. 544, João Lucas Gonçalves, Fernando o convidou para ajudal-o a conter os animos exaltados do grupo. Foram recebidos a bofetadas pelos insubordinados que não cederam um passo; chega tambem o soldado n. 190, da 1ª companhia, do 1° batalhão, de nome Manoel Nogueira de Oliveira, para soccorrer os que desejavam manter a ordem. Não foi mais feliz que os primeiros.

Nesse momento apparece o guarda cancella extranumerario, Edmundo de tal, no intuito de auxiliar o seu companheiro e os policiaes envolvidos no disturbio, desejosos de derimil-o e evitar, assim, maiores consequencias.

Dentre os desordeiros salta um mais resolvido e o agarra pela guela, para enforcal-o.

Foi, porém, infeliz, nessa criminosa attitude, porque partindo um tiro do meio dos espectadores, o projectil foi attingil-o mortalmente.

Os dois primeiros contendores, a essa altura, já haviam sido desapartados.

Ao ouvir o estampido a multidão debandou, procurando cada qual tomar o seu rumo.

O conflicto durou cerca de 15 minutos, quando alguem se communicou com a 1ª delegacia auxiliar, que estava de dia, partindo para o local o delegado Miranda Carvalho, que tomou todas as providencias indispensaveis ao caso.

O cadaver, com guia da policia, foi removido para o necroterio, não sendo até o momento em que redigimos estas notas, descoberta a sua identidade.

O 1° delegado auxiliar,, dr. Barros Junior, ordenou a abertura de rigoroso inquerito presidido por s. s., sendo convidados para depôr todos os policiaes e funccionarios da Estrada envolvidos no conflicto para derimil-o. Foram feitas algumas prisões dos principaes promotores do motim que serão postos em liberdade logo que se verifique a não cumplicidade que contra elles allegam os policiaes e funccionarios que tomaram as primeiras providencias.

A COLLECTA DA BONDADE

FORAM APURADOS, HONTEM, SESSENTA E DOIS CONTOS DE REIS

Um grupo de encantadoras "vendeuses"

Foi coroada do mais pleno exito a collecta realizada, hontem, pela commissão organizadora do "Dia das Margaridas", em beneficio de varias associações de caridade.

A quantia apurada attingiu a somma de sessenta e dois contos de réis, segundo a verificação feita, á tarde pela Casa Boa Vista, o quem vem reaffirmar o prestigio das iniciadores do movimento altruistico e a grandiosidade do coração dos cariocas.

DIARIO CARIOCA

Redacção administração e officinas
PRAÇA TIRADENTES 47

Director-Thesoureiro
J. B. MARTINS GUIMARAES

Chefe da redacção
VICTOR HUGO ARANHA

EXPEDIENTE

Endereço telegraphico: DIARIO CARIOCA

Telephones: Direcção 2-3018, Administração 2-3023, Redacção: 2-1559, Officinas: 2-0824.

ASSIGNATURAS

Para o Brasil		Para o exterior	
Anno	40$000	Anno	70$000
Semestre	25$000	Semestre	40$000

VENDA AVULSA
Capital 100 reis — Interior 200 reis

São cobradores autorizados os srs. Lourenço Amaral e J. T. de Carvalho

CORRESPONDENCIA:
Toda a correspondencia com valores ou sobre assumptos que entendam com assignaturas, remessa do jornal, publicidade retribuida e outros de interesse da administração deve ser dirigida ao gerente do "DIARIO CARIOCA".

A partir de 1º de julho ficaram sem valor os talões de assignaturas de côr AMARELLA série C. Só terão valor os talões de côr ROSA serie D.

AOS SRS. ASSIGNANTES
Afim de não ser enterrompida a remessa de nossa folha, pedimos mandar reformar as suas assignaturas vencidas.

Topicos do "Diario"

INCONVENIENTES DA EXTREMA POLIDEZ

Mal-entendidos, rusgas, conflictos sobrevêm, tanto ou quanto desagradaveis, entre a Academia de Sciencias de Lisboa e a Academia de Letras do Rio de Janeiro, a proposito do accordo entre ellas firmado para a escolha de regras destinadas á simplificação da graphia do idioma commum.

Custa-nos crer que alguem pudesse, em sã consciencia, dizer improvaveis factos dessa ordem.

Admittida, mesmo, a preliminar de que se deva e pôssa fugir, na escripta, da tyrannia dos etynos, e isso é muito discutivel, restava saber se a differenciação a tantos respeitos soffrida pelo portuguez, deste lado do Atlantico, permittia que lusos e brasileiros realizassem de accordo e parceria semelhante obra.

Olavo Bilac narrava com graça que, certa vez, como Candido de Figueiredo, palestrando a respeito desse mesmo assumpto, já então em debate, falasse em "prosódia", elle Bilac, se aproveitou da preciosa "deixa" para lhe provar a impossibilidade de qualquer "entente".

Sim, porque no Brasil unicamente de prosodia se tem noticia e se fala.

Se o linguajar dos lusitanos tanto se distingue do linguajar dos brasileiros, se um joven, mas já consagrado philologo como Clovis Monteiro, logra escrever livro de tanto saber sobre o portuguez da Europa e o da America, está-se logo a ver — como diria um lisboeta — que ás duas nações é impossivel combinarem preceitos de graphia, fazendo paradoxalmente abstracção completa das peculiaridades da pronuncia, quando esta é constituida em arbitro.

Comprovam os factos aquillo que o simples bom senso indica-ja.

Começam as discrepancias, os dissidios. E, dada a veemencia com que se externam alguns membros da Academia de Sciencias, colhem os nossos compatriotas nova demonstração do quanto é prejudicial a polidez excessiva.

Insistimos, sem fazer aggravo estamos certos, aos nossos bons irmãos de além-mar, em que, provadas as vantagens da graphia phonetica, deviamos estudal-a e decretal-a como quem sabe. Já existir, a rigor, um dialecto brasileiro, do qual, nessa hypothese, uma verdadeira lingua teria de gerar-se inconfundivelmente nossa.

FERRO VELHO

Mal do regime extincto, mal por excellencia foi que nunca faltasse imprensa para louvar sem a minima restricção os actos dos governantes.

Melhorámos, nesse particular? E' o contrario, talvez, que nos parece verdadeiro, porquanto em muitas hypotheses o nefasto incondicionalismo louvaminheiro tem agora, uma aggravante: a da unanimidade.

Foi um côro de applausos enthusiasticos que a idéa de um vôo continental por avião do nosso Exercito provocou.

Reagindo contra o delicioso contagio dessa emoção, da mais pura essencia patriotica e civica, salientámos a conveniencia de ser o "raid" organizado com o maximo de ponderação e segurança, visto como — foram estes, approximadamente, as nossas palavras — elle não poderia deixar de constituir uma especie de prova pratica de capacidade aviatoria, a que o Brasil ia submetter-se "sponte sua", perante as Americas, melhor, perante o mundo.

Não temos duvida sobre qual tenha sido a secreta origem das nossas apprehensões, da nossa recusa: o doloroso conhecimento adquirido, em factos mais ou menos lutuosos, da inferioridade do material usado communmente pelos nossos aviadores.

Mais do que injustos, mais do que impatrioticos, seriamos ineptos se duvidassemos da competencia e bravura dos jovens patricios que fazem tremular todos os dias, nas altas camadas da atmosphera, triumphalmente, o pavilhão auriverde.

Em aeronautica, porém, não ha valor individual que suppra as deficiencias, ou corrija os defeitos do material. Fundem-se, para o exito de cada façanha diutuma, o homem e a machina. Ora, nada prova que o governo brasileiro tenha rompido com a praxe idiota e criminosa de a outros cortejar, comprando-lhes aviões mais ou menos verificadamente imprestaveis.

Não se perderam vidas no desastre do Equador. A propria serenidade e a propria pericia com que os tripulantes do "Duque de Caxias" conseguiram attenuar as consequencias da "panne" sobrevinda em etapa de resto perigosissima, deixaram-nos consoladoramente collocados no episodio que, do ponto de vista pratico, poz termo ao "raid". Bem peor, consequentemente, podiam ter corrido as coisas.

Mas, uma lição, uma suggestão, um imperativo cumpre ao Brasil visiumbrar no acontecido.

Vertiginosos progressos realizou ultimamente a arte de voar. Assimilemol-os, o que não é difficil: basta que ao nosso pessoal, sabidamente de escól, se confiem apparelhos dignos delle.

BACHAREIS ELECTRICOS

Sabemos que a distribuição de materias do curso juridico determinada pela nova lei organica do ensino, justifica e fundamenta a esperança de se diplomarem mais cedo, á qual se deixam ir os alumnos das séries mais altas.

Não ha, porém, fugir-se a determinadas associações de idéas.

Annos atrás, como podiam os academicos fazer exames em ambas as épocas — a de novembro e a de março — isto é, realizar na primeira as provas de habilitação nas disciplinas de certa série, e, na segunda, as de preparo nas disciplinas da série immediata, muitos delles lograram conquistar em dois annos e meio, ou tres, quando muito, o diploma de bachareis em sciencias juridicas e sociaes, donde a alcunha que lhes deram os humoristas, de bachareis electricos.

Longe de nós o pensamento de assemelhar, confundir as duas hypotheses.

Ousamos, todavia, sustentar que a circumstancia de terem abreviado seu tirocinio, a despeito das excepcionalissimas condições apontadas, poderá expol-os, deante de quem taes condições ignore, ás inclemencias da mesma ironia e á humilhação da mesma antonomasia.

O TEMPO

Previsões para o periodo de 14 horas de hontem ás 18 horas de hoje

Districto Federal e Nictheroy — Tempo: bom com augmento de nebulosidade. Temperatura: estavel á noite; em ascensão de dia. Ventos: predominarão os do quadrante norte, frescos.

Estado do Rio de Janeiro — Tempo: bom com augmento de nebulosidade. Temperatura: estavel á noite; em ascensão de dia.

SERVIÇO ESPECIAL PARA O TRAJECTO RODOVIARIO RIO-S. PAULO

Previsões para o periodo das 18 horas de hontem ás 18 horas de hoje

Tempo: bom, com nebulosidade. Temperatura: estavel á noite e em ascensão de dia. Ventos: predominarão os do quadrante norte, frescos.

PEQUENAS NOTICIAS DO EXTERIOR

(SERVIÇO DA AGENCIA HAVAS E CORRESPONDENCIA ESPECIAL)

Deante do inesperado contra-ataque chinez, o commando dos destacamentos nipponicos da Mandchuria passou a encarar a situação por outro prisma, julgando indispensavel o desenvolvimento do plano militar em execução na região de Tsi-Tsi-Khar.

— A cidade de Maracaibo, na Venezuela, foi devastada por um cyclone.

— Encerraram-se, em Praga, os trabalhos da Conferencia Internacional Monetaria.

— Charles Lindbergh foi nomeado membro do Conselho Consultivo de Aeronautica dos Estados Unidos.

— A região de Sousse, na Tunisia, foi batida por violenta tempestade, que causou varias victimas e consideraveis estragos materiaes.

— O engenheiro Borghese effectuou, com exito, em Trieste, na Italia, o primeiro vôo com o novo aeroplano sem motor de sua invenção.

— Victimado por uma pneumonia, falleceu, em Berlim, o conselheiro Stimming, director geral da Norddeutscher Lloyd Bremen.

— O deputado hespanhol Emiliano Iglesias foi excluido do Parlamento, sob accusações de fraude eleitoral.

O caso da dispensa do pessoal da E. F. Central do Brasil

CARTAS DIRIGIDAS AO MINISTRO DA VIAÇÃO PELO DIRECTOR ARLINDO LUZ

Relativamente a commentarios feitos pela imprensa, a proposito da dispensa de funccionarios na E. F. Central do Brasil, o ministro José Americo recebeu do director daquella Estrada, as seguintes cartas:

"Informaram-me que um jornal fez referencias a uma parenta do director da Central, poupada nas ultimas dispensas.

E' do meu dever informar a v. ex. qual, de facto, ha na Central, uma funccionaria minha parente. Já aqui a encontrei; não a conheço pessoalmente; e não tive até hoje a menor interferencia a seu favor. Agora verifico que foi conservada porque seus chefes a indicaram á "Commissão de Revisão dos Quadros" como "optima funccionaria".

Apurando, entretanto, que essa funccionaria tem menos de dois annos de serviço, já mandei dispensal-a".

O MINISTRO DO TRABALHO NO PARA'

O SR. LINDOLFO COLLOR VISITOU NUMEROSAS FABRICAS EM BELE'M — O BANQUETE OFFERECIDO AO MINISTRO, PELO GOVERNO DO ESTADO

BELEM, 7 (DIARIO CARIOCA) — Acompanhado de sua comitiva o sr. Lindolfo Collor, ministro do Trabalho, visitou grande numero de fabricas desta capital, sendo em todas ellas recebido com expressivas demonstrações de enthusiasmo.

Na Fabrica Brasil, milhares de moças operarias acclamavam delirantemente o titular do Trabalho, em cujo nome falou agradecendo o sr. Carlos Cavaco, em um vibrante discurso, que foi muito applaudido.

Durante as visitas feitas pelo sr. Lindolfo Collor ás fabricas estacionava em frente das mesmas enorme multidão, que batia palmas á passagem do ministro.

O BANQUETE AO MINISTRO DO TRABALHO

BELEM, 7 (DIARIO CARIOCA) — O governo do Estado offereceu um banquete ao sr. Lindolfo Collor, que se revestiu de grande imponencia. Compareceram o Interventor Federal e todos os secretarios de Estado; autoridades civis e militares, personalidades de destaque na politica, na magistratura, no commercio e na industria.

O theatro em que se realizou o banquete estava feéricamente illuminado, e os camarotes occupados por familias. Havia flores em profusão.

Em nome do governo e do povo paraense falou o dr. Marchel, que proferiu longo discurso, focalizando a figura de politico e de administrador do ministro do Trabalho. O sr. Lindolfo Collor agradeceu em seguida em uma brilhante allocução. O discurso do ministro foi irradiado.

—::—

A reducção das tarifas ferroviarias e maritimas para o transporte de madeiras foi o objecto do memorial que o C. de Commercio e I. de M. de Construcção, desta capital, enviou ao sr. Lindolfo Collor. Tratando, porém, de assumpto para cuja solução é imprescindivel a interferencia do ministro da Viação e Obras Publicas, fez transmittir ao Director Geral de Expediente e Contabilidade do M. do Trabalho, o alludido memorial ao titular daquella pasta.

—::—

Restituindo o processo relativo ao recurso interposto por Pereira, Lima & Cia., da decisão que lhes denegou registro á marca "Alentejano", para assignalar azeite, o director geral de Expediente e Contabilidade, do Ministerio do Trabalho, communicou ao director Geral do Departamento Nacional da Industria, que deve ser exigido dos recorrentes que provem estar autorizados a usar em sua marca o nome José da Silva Pereira Junior, e, mediante certidão do Juizo competente, haver fallido a firma L. Borges & Cia., proprietaria da marca registrada sob n. 12.924, desta capital, devendo da mesma certidão constar se tal marca foi adjudicada ou arrematada, e qual o adquirente, bem como se foi regularmente ultimado o processo da fallencia.

—::—

Assignadas pelo director geral de Expediente e Contabilidade, do Ministerio do Trabalho, no exercicio da delegação de que está investido, foram restituidas ao Departamento Nacional da Industria as quatro patentes relativas aos depositos ns. 8.320, 9.281, 9.415 e 9.516, effectuados em differentes datas.

—::—

Por conta do adeantamento de 500:000$000 feito ao Interventor do Estado do Amazonas para ser applicada no serviço de localização de trabalhadores, o director geral de Expediente e Contabilidade, do Ministerio do Trabalho, informou o superintendente do alludido serviço, naquelle Estado, que já foram fundadas nove colonias agricolas, devendo ser feita a fundação de mais uma na capital do referido Estado.

Para o estacionamento de carros particulares...

Attendendo á necessidade de melhorar o trafego de automoveis no centro urbano, o interventor no Districto Federal poz á disposição da Inspectoria de Vehiculos em caracter provisorio, os terrenos que constituem a grande area da Esplanada do Castello.

Nas proximidades da Bibliotheca Municipal, passarão a estacionar os automoveis particulares.

Em homenagem á declamadora senhorita Aracy Faria

O RECITAL DE CANTO DE LEON ROUSSOLIÉRES

Em sua residencia, á rua José Bonifacio n. 131, em Nictheroy, o sr. Leon Roussoliéres realizará, hoje, o seu annunciado recital de canto, em homenagem á joven declamadora patricia, senhorinha Aracy Faria.

Essa festa de arte e congraçamento intellectual, em que será reaffirmado o valor dos dois artistas vem despertando um grande interesse nos nossos meios sociaes e artisticos, onde Leon Roussoliéres e Aracy Faria contam com um nucleo bem forte de admiradores.

Possuidor de voz agradavel, tocada de uma certa emoção, Leon Roussoliéres é um nome que já se impõe pelas qualidades inexcediveis de sua technica.

Realizando o seu concerto em homenagem á declamadora senhorinha Aracy Faria, o joven e applaudido cantor patricio presta o culto da sua arte a quem é, na verdade, uma das mais completas interpretes dos nossos poetas, digna, portanto, desse culto e que, com a sua arte de dizer, concorrerá para o brilho maior da noite de hoje, no theatro Municipal de Nictheroy.

Pagamento da Sorte da Loteria de Sta. Therezinha

Foi pago em Fortaleza, o bilhete n.º 5.525 premiado com 15 contos da extracção de 30 de outubro passado ás seguintes pessoas, todas residentes na cidade de QUEIXADA: JOSE' GAUDENCIO, MARIZITA CARNEIRO DA CUNHA e JOSE' DE MORAES e AGOSTINHO BRAZ.

Habilitem-se na 3.ª-feira, 10 de Novembro, correm mais 15 contos da LOTERIA DO LAR. Só 15 mil bilhetes. Inteiro 5$000 — fracção 1$000

Os acontecimentos de Recife

EM DESESPERO DE CAUSA, OS DESAFFECTOS DO SR. CARLOS DE LIMA CAVALCANTI RECORREM AOS BOATOS E A'S INSINUAÇÕES CAPCIOSAS

A proposito dos acontecimentos de Recife, a Agencia Brasileira distribuiu, entre outros, o seguinte despacho:

RECIFE, 6 (A. B.). — Entre os innumeros telegrammas de solidariedade recebidos pelo interventor Lima Cavalcanti, a bordo do "Araçatuba", por occasião do movimento revoltoso, destaca-se o seguinte despacho:

"Aguenta firme. — (Ass.) Capitão Chevalier".

Esse telegramma da Agencia Brasileira, vae nos servir para desmascarar uma torpe invencionice que os farejadores de sensacionalismo andam espalhando pela cidade. Dizem os chronicos boateiros que o sr. Carlos de Lima Cavalcanti, logo que irrompeu o movimento sedicioso, fugiu para bordo do "Araçatuba", de onde só regressou quando os rebeldes pediram tregua.

Ora, o despacho acima, dá a entender que aquellas versões têm fundamento. **Entre os innumeros telegrammas de solidariedade recebidos pelo interventor Lima Cavalcanti, a bordo do "Araçatuba", por occasião do movimento revoltoso...** Sendo assim, de facto, o chefe do governo de Pernambuco teria abandonado a cidade.

Mas, a verdade é bem outra. O interventor estava seguramente informado sobre o levante militar e não vacillou um minuto no cumprimento do seu dever, que era reimplantar a ordem material na Mauricéa.

O facto que se prestou a essas explorações pode ser esclarecido em poucas palavras.

Quando chegou a Recife o contingente de forças de Alagôas, o sr. Lima Cavalcanti foi a bordo receber os soldados e dar-lhes ordens pessoalmente.

Isso, ao invés de ser a fuga miseravelmente propalada, representa, antes, mais uma prova da acção destemerosa do interventor. E' uma outra prova da bravura, da energia e da capacidade de commando do grande filho de Pernambuco.

Aliás, ninguem em Recife desconhece ou procura negar o valor demonstrado pelo sr. Lima Cavalcanti durante a refrega.

Veja-se o que disse, a respeito, o "Jornal Pequeno", de Recife, que sempre esteve em opposição ao governo do Estado.

"O sr. dr. Carlos de Lima Cavalcanti honrou o cargo que lhe foi confiado e a sua qualidade de pernambucano.

S. ex., nem um só momento, no mais acceso da luta, quando o resultado da luta poderia parecer mais incerto, fraquejou no cumprimento do dever que lhe assistia, de assegurar a ordem publica, fazendo respeitar o principio de autoridade. Não abandonou o seu posto, um minuto sequer, apparecendo aqui e ali, á frente de seus soldados, dando ordens, animando-os, tranquillo com a sua consciencia e confiante na bravura épica daquelles a quem estava entregue a defesa de Pernambuco.

Pela primeira vez, honramos as nossas columnas com a publicação do seu retrato.

Se é uma homenagem nossa á dignidade com que s. ex. se conduziu no cargo que lhe entregou o governo da Republica, não deixará de ser, tambem, uma homenagem do povo pernambucano a quem tanto soube defender as nossas tradições de bravura civica".

E, já que estamos com "a mão na massa", vamos aproveitar o ensejo para destruir mais uma outra baléla dos incorrigiveis vehiculadores de novidades.

Affirmaram elles tambem que o tenente Jurandyr Mamede está contra o sr. Lima Cavalcanti, a quem deseja substituir na interventoria de Pernambuco.

Nada menos verdadeiro.

O sr. Mamede veiu ao Rio em missão do governo daquelle Estado, relatar as occurrencias aos poderes federaes, bem como fazer sciente ao ministro da Guerra de umas tantas coisas descobertas no inquerito...

Elle está inteiramente solidario com o sr. Lima Cavalcanti, tendo mesmo, quando mais critica era a situação em Recife, regeitado a presidencia da Junta Militar que lhe offereceram os insubmissos.

Ainda hontem, falando á imprensa, o sr. Mamede teve as seguintes palavras, que confirmam muito bem o seu ponto de vista após o motim:

"Tem-se a impressão por aqui que o sr. Lima Cavalcanti é impopular em Pernambuco. Pois bem, dizei que as manifestações de solidariedade ao interventor, por parte do povo foram as mais expressivas a que já assisti".

E para concluir, só nos resta dizer que o sr. Lima Cavalcanti não deixará a interventoria. Hoje, mais do que nunca, s. ex. está prestigiado pelo povo do seu Estado, pela opinião nacional e pelo Governo Provisorio.

Sul America Capitalização

Companhia Nacional para Favorecer a Economia

AUTORIZADA E FISCALIZADA PELO GOVERNO FEDERAL

Séde Social: RUA DO OUVIDOR, ESQUINA DE QUITANDA

RIO DE JANEIRO

Resultado do sorteio realizado em 31 de Outubro de 1931

COMBINAÇÕES SORTEADAS

V. F. G. — O. H. D.
D. B. V. — X. M. I.
X. H. V. — U. L. A.

26 TITULOS AMORTIZADOS POR 390 CONTOS DE RÉIS

	Estados	Valor do titulo
O sr. AMERICO MANSO VIEIRA, em Areado	MINAS	100:000$
A senhorita MARIA YOLANDA PINTO, filha do sr. CARLOS PINTO FILHO, Cachoeira	SÃO PAULO	25:000$
A sra. DÓRA MARCONDES DE CASTRO, esposa do sr. MARIO CASTRO, Pindamonhangaba	SÃO PAULO	25:000$
O menor NEYDE, filho do sr. dr. ANILOEL NAZARETH, rua João Pessôa, Rio Preto	SÃO PAULO	25:000$
O sr. DOMINGOS MATTOS FERREIRA, rua Ruy Barbosa, n. 66, Jaboticabal	SÃO PAULO	10:000$
O sr. KAREKIN TUFFENDJIAN, São Paulo	SÃO PAULO	10:000$
A sra. S. H. DE SOUZA, Alameda Barão de Limeira, 85, São Paulo	SÃO PAULO	10:000$
A sra. ENEDINA BEZERRA, esposa do sr. Moacyr Assis Bezerra, Fortaleza	CEARA'	10:000$
O sr. O. S. D., residente em Recife	PERNAMBUCO	10:000$
A senhorita MARIE BRUNEL, rua Augusto Severo, 82, Capital Federal	CAP. FEDERAL	10:000$
O sr. ANGELINO STEIN SOBRINHO, Rua 6 n. 83, Rio Claro	SÃO PAULO	10:000$
O sr. JOAO OTTONI, Taquaritinga	SÃO PAULO	10:000$
O sr. O. L., residente em São Paulo	SÃO PAULO	10:000$
O sr. JOAQUIM RODRIGUES DA SILVA, Rua Arnaldo Quintella, 45	CAP. FEDERAL	10:000$
O menor ALVARO, filho do sr. A. C., residente em S. Paulo	SÃO PAULO	10:000$
O sr. EDELBERTO MORAES, em Cordeiro	E. DO RIO	10:000$
A senhorita SYLVIA MARIA FREITAS, Rua Bueno de Andrade, 122	SÃO PAULO	10:000$
A senhorita ANTONIA BUENO LAGE, rua Carlos Vasconcellos, 16	CAP. FEDERAL	10:000$
O sr. OVIDIO VIEIRA MACHADO, residente em Miracema	E. DO RIO	10:000$
A senhorita ADUZINDA FERREIRA, Rua do Ouvidor, 175	CAP. FEDERAL	10:000$
A sra. MARIA EMILIA JOHNSON, rua Bom Pastor, 83	CAP. FEDERAL	10:000$
O sr. REGINALDO BROOKING, Rua Conde de Bomfim, 621	CAP. FEDERAL	10:000$
O sr. NELSON BIOLCHINI, Rua 1º de Março, 47	CAP. FEDERAL	10:000$
O sr. EDGARD PECEGO, Rua General Camara, n. 65	CAP. FEDERAL	10:000$
A senhorita LYDIA AULER ELVAS REBOUÇAS, Travessa Cerqueira Lima, 55	CAP. FEDERAL	10:000$
O sr. J. R. SMITH VASCONCELLOS, Rua Humaytá, 193	CAP. FEDERAL	5:000$

Em 24 mezes de funccionamento, a SUL AMERICA CAPITALIZAÇÃO amortizou, por meio de sorteios mensaes, titulos no valor de 5.180 CONTOS DE RÉIS

O proximo sorteio será realizado em 30 de novembro de 1931

CAMPEÃO DA AVENIDA

Inaugurado hontem

125 - Av. Rio Branco - 125

Não se esqueça! Venha buscar seu bilhete premiado! Em qualquer hora, a sorte ali lhe será vendida!

HABILITEM-SE

Campeão da Avenida

125 - Av. Rio Branco - 125

RADIO COLONIAL

ULTIMO MODELO
PERFEIÇÃO ABSOLUTA

em pureza de som
e em confecção

A' venda nas melhores casas do genero

REPRESENTANTES:

CASA EDISON — 7 de Setembro, 90 — Ouvidor, 135 — RIO DE JANEIRO

CASA ODEON Ltda. — Avenida Brigadeiro Luiz Antonio, 11 — SÃO PAULO

CASA RIO GRANDE

(LOTERIAS)

CUSTODIO MONTEIRO DE SOUZA

Rua Republica do Peru', 74 — Caixa Postal, 169
End. Telegr. AMIRIS — RIO DE JANEIRO

Carmen Santos, "a irresistivel tenta-ção da mulher-paradoxo"...

UMA PAGINA LINDA DO BRILHANTE ESCRIPTOR AFFONSO DE CARVALHO, SOBRE A LINDA E BRILHANTE "ESTRELLA" DE "ONDE A TERRA ACABA"

Carmen Santos, a linda, a deliciosa "estrella" de "Onde a terra acaba"

E's, sobretudo, a irresistivel tentação da mulher-paradoxo...

Teus olhos, á primeira vista, têm fogo — e, no emtanto, ha nelles mais melancolia que nos crepusculos e mais tristeza que no olhar das monjas. Teus labios tão rubros, sensuaes, pensam os que te não conhecem mais profundamente. E elles, no emtanto, foram feitos, menos para beijar os homens, que para beijar os doentes e as crianças. Teus dedos, scintillantes de joias, fazem crer, no primeiro momento, que são dedos orgulhosos, dedos de millionaria, acostumada á vaidade das sedas e dos brilhantes. E, como enganam elles com o brilho dos anneis.

— E' que foram feitos para acariciar as cabecinhas louras das criancinhas pobres e para enxugar as lagrimas dos desgraçados. Tua boca parece, á primeira vista, uma insinuação ao beijo, uma provocação do demonio. E, muito pelo contrario, a tua boca é um dos logares mais puros do teu corpo. Tua figura, singular, romantica, principalmente quando apparece através da fumaça de um cigarro, ou deante de um calice de vinho, é realmente, uma figura de bohemia, um tanto de Manon Lescaut e Dama das Camellias, um pouco de volupia e de peccado.

Mas, attente-se bem nesse olhar, que parece sempre fixo num ponto; nesses movimentos calmos e macios; nesse ar dolente e meigo dos olhos; nesse ligeiro rictus da boca; nesse sorriso triste de desdem por tudo e por todos; nessa silhueta, que é toda suavidade em suas linhas, e na verdade, nada disso evoca a luxuria; nada disso representa o peccado. Que olhar de santa tem essa mulher!...

Se o seu corpo é um enygma, a sua alma é um mysterio. E o paradoxo continu'a... o corpo deu-lhe a triste predestinação da mulher fatal.

Por onde passa espalha como possuido de um veneno mysterioso, a tentação, o desejo, o peccado, o amor, a paixão, a loucura. E' um irresistivel distillador do Mal. A sua alma no emtanto, só espalha bondade, ternura, caricias e consolação.

E' uma fonte crystallina do Bem, onde todos os desesperançados podem matar a sêde e onde os infelizes podem descansar na tranquillidade de um ermo de doçura. Mas a alma não sabe dos males que o corpo espalha... E vive inconscientemente convencida que em derredor tudo participa da sua bondade e meiguice...

Esta mulher nunca amou. Esta mulher nunca amará! Os homens deixaram no seu passado a terrivel impressão de um bando de lobos passando sobre um jardim... Quando ella sentiu a verdadeira consciencia de si mesma, todas as rosas tinham sido esmagadas pelos lobos famintos.

O jardim foi lentamente reverdecendo, embora com outros encantos. Da derrubada primitiva, apenas ficaram no jardim duas flores: — a ternura, a caridade.

Hoje, quando os homens surgem á sua vista ella tem o direito de perguntar:

— São outros lobos? Esta mulher nunca amou. Esta mulher não amará ninguem. Mas a culpa é dos homens. Talvez amasse uma unica pessoa: — Jesus Christo. Mas se o Nazareno soubesse quanto tem ella de soffrimento, de renuncia, de sacrificio de bondade, não seria ella quem se atiraria aos pés de Christo. Seria Elle quem se atiraria, commovido aos seus pés...

Esta mulher-mysterio não confia na Fé, duvida da esperança, mas crê na caridade.

O Amor é para o seu coração apenas uma forma da caridade. E, assim, ella ama o mundo inteiro... Eu gostaria de viver ao lado desta mulher...

Passaria toda a vida ao seu lado, com a ingenuidade das crianças que se sentam no cólo das moças, que têm muitas historias bonitas a contas...

Eu queria sentir as suas mãos nos meus cabellos. Eu queria que as suas mãos me acariciassem nas minhas tristezas e me enxugassem as lagrimas dos olhos... Eu queria que ella me fizesse bom. Eu queria ser Bom como o seu coração. O jardim novamente se encheria de flores... Flor é hoje novamente seu corpo. Para quem ama verdadeiramente uma flor, já é uma consolação o perfume...

AFFONSO DE CARVALHO.

Para economisar tempo e dinheiro

Compre no

Parc Royal

A Maior e Melhor Casa do Brasil

HONTEM

16740 — 20:000$000

2.º PREMIO DE 200:000$000 VENDIDO NO

SONHO DE OURO

Amanhã — 100, 60 e 20 Contos

Galeria Cruzeiro, 1

USAE

BRIM KAKI NACIONAL

Cavador

Côres firmes garantidas. Cuidado com as imitações

TUDO POR QUASI NADA

nestes ultimos dias da

LIQUIDAÇÃO FINAL

da casa á Avenida Rio Branco, esq. São José, em cujo predio será inaugurado brevemente o grande magazin

"A EXPOSIÇÃO"

Vendas em 10 PRESTAÇÕES

"FON - FON"

Recebemos hoje o primeiro numero do "Fon-Fon" deste mez. A grande revista carioca apresenta o mesmo aspecto attraente de sempre, que a faz tão querida do publico. A pagina do texto traz uma chronica de Mario Poppe, intitulada: "A alegria de viver". Seguem-se as secções habituaes assignadas por Yves, O. S., Sylvia Moncorvo, Mauro de Alencar, etc. A pagina do centro focaliza diversos instantaneos tomados no dia de Finados, na mansão dos mortos. A secção cinematographica apresenta, resumidamente, dois grandes films que serão, em breve, exhibidos nos cinemas desta cidade. Paginas de contos, versos, poesias e outras coisas de interesse geral, completam esse magnifico numero do "Fon-Fon". A capa é um lindo desenho do artista Manoel Constantino.

Queixas e Reclamações

Os moradores da rua Navarro, em Catumby, pedem, por nosso intermedio, energicas providencias dos poderes publicos, contra um grupo de desoccupados que passam todo o dia a jogar football em plena via publica e usando de um palavreado de baixo calão.

As familias residentes naquella rua soffrem toda especie de constrangimento, ante a insolita conducta desses individuos, que estão merecendo um correctivo exemplar.

Associação Brasileira de Musica

O CONCERTO DE AMANHA

Com um programma caprichosamente organizado, a directoria da Associação Brasileira de Musica, levará a effeito uma bella festa de arte musical.

Os nomes dos artistas que tomarão parte no concerto de amanhã, no Instituto Nacional de Musica são a melhor garantia de um exito brilhante.

Iberê e Yára Gomes Grosso, Pedro Vieira, Rodolpho Attanazio e outros, são figuras de reconhecidos meritos artisticos e que por si só valem por uma affirmação de triumpho.

PAGAMENTOS DA LOTERIA DO ESPIRITO SANTO

30:000$000 pelo bilhete numero 18.593, extracção de 19-10-31, vendido em Santa Luzia, Estado de Minas, ao sr. Pedro Gabrich, all residente.

30:000$000 pelo bilhete numero 5.511, extracção de 26-10-31, vendido em Bello Horizonte ao sr. Antonio Motta, residente á praça Rio Branco, por conta de terceiros.

Petroleo SOBERANA

INFALLIVEL CONTRA A CASPA E QUEDA DOS CABELLOS

Vende-se nas Pharmacias Drogarias, Perfumarias e Barbearias

NÃO ATIRE FÓRA O SEU BILHETE

CONSORCIO REINTEGRADOR DE VALORES S.A.

SÉDE 28 - TRAVESSA DO OUVIDOR - 28 (ANTIGA RUA SACHET) RIO DE JANEIRO

TEL. 3-1072 E 3-2201

NOS numerosos locaes do CRVSA, são fornecidos Catalogos - Listas com amplas informações.

Locaes do CRVSA para troca de valores inutilizados.

Travessa do Ouvidor, 22	Avenida Mem de Sá, 129-A	Boulevard 28 de Setembro, 248
Avenida Rio Branco, 128	Rua Maranguape, 28	Avenida Suburbana, 2234
Avenida Rio Branco, 159	Rua Riachuelo, 171-A	Avenida Suburbana, 3062
Rua do Ouvidor, 55	Rua Frei Caneca, 150	Rua Assis Carneiro, 7
Rua Gonçalves Dias, 89-A	Rua do Cattete, 126	Rua 24 de Maio, 2
Rua Sete de Setembro, 86	Rua do Cattete, 321	Rua 24 de Maio, 224
Rua Uruguayana, 49	Rua da Passagem, 56	Rua Coronel Rangel, 14
Rua da Assembléa, 51	Rua de Copacabana, 566	Rua Engenho de Dentro, 28
Rua da Carioca, 27	Praça Mauá, 73	Rua Dias da Cruz, 141
Praça Tiradentes, 15	Rua Senador Euzebio, 112	Rua Archias Cordeiro, 216
Rua 1.º de Março, 37	Rua Barão de Mesquita, 986	Praça Quintino Bocayuva, 16
Avenida Passos, 81	Rua do Mattoso, 3	Rua Clarimundo de Mello, 3
Rua dos Andradas, 26	Rua S. Francisco Xavier, 5	Rua Lins de Vasconcellos, 3
Rua Marechal Floriano, 6-B	Rua S. Francisco Xavier, 466	Rua Conde de Bomfim, 264
Rua Marechal Floriano, 85	Rua D. Anna Nery, 228	Rua de S. Luiz Gonzaga, 51
Rua Acre, 11-A	Rua de S. Christovão, 17	Rua Bella de S. João, 95
Gare D. Pedro II	Rua de S. Christovão, 533	Estrada Marechal Rangel, 18
Avenida Gomes Freire, 4	Avenida Lauro Muller, 48	Praça Tiradentes, 76

O SEU DINHEIRO VALE MUITO

comprando na Liquidação Final da

"CASA YORK"

Artigos para todos os fins com grandes abatimentos para acabar definitivamente nestes poucos dias.

A casa foi vendida SEM AS MERCADORIAS, para uma loja americana.

Não perca a ultima opportunidade para comprar muito barato, com pouco dinheiro.

ESTE MUNDO E O OUTRO!

AINDA SOBRE O LIVRO "O ESPIRITISMO NO BRASIL"

Especial para o "Diario Carioca"
HEITOR MODESTO

O dr. Leonidio Ribeiro acaba de publicar "O espiritismo no Brasil" em collaboração com o dr. Murillo Campos

Objectiva essa obra, dizem os autores, uma contribuição ao estudo clinico e medico legal do espiritismo.

A advertencia é util e vem a tempo de esclarecer ao leitor: o livro não se destina a combater o espiritismo e sim a fixar alguns aspectos de sua pratica entre nós.

"No Brasil não se pratica, absolutamente, o espiritismo como religião, nem com o fim de realizar estudos scientificos, como se faz em outros paizes", affirmam os autores.

Eis ahi uma affirmação apressada.

Ella é pelo menos tão ligeira como a que chegou em 1876 uma commissão nomeada pela Sociedade de Physica da Universidade de Petersburgo, para estudar o espiritismo: "Os phenomenos espiritas provêm de movimentos inconscientes ou de um embuste e a doutrina espirita não passa de uma superstição."

A obra dos drs Leonidio Ribeiro e Murillo Campos, não duvidamos disso, visa prevenir a sociedade contras os maleficios trazidos pela pratica do baixo espiritismo e estaria assim muito bem aceita se ella não desvendasse, numa digressão a ligeiresa com que a sciencia official aborda os assumptos da maior transcendencia, actualmente, na cultura humana.

O metapsychismo é hoje em dia um dos melhores campos de investigação scientifica. A sua bibliographia é das mais vastas e eruditas; os nomes que se interessam nas suas investigações e no controle de seus phenomenos, são os mais respeitaveis e prestigiosos.

Os autores do "Espiritismo no Brasil" estariam á vontade se limitassem a sua reportagem medico legal ao relato de praticas de baixo espiritismo, perniciosas para a saude publica e até para a ordem social; mas não é isso o que se vê no livro.

Não somos espiritas, não aceitamos o espiritismo como religião, nem damos aos phenomenos espiritas a interpretação que lhes dão os crentes das varias modalidades e seitas do espiritismo activo.

Dizemos, lealmente, sem offensa a quem quer que seja, que consideramos o espiritismo uma mystificação religiosa. Não obstante sabemos que muita gente honesta, culta e de boa fé, encontra no espiritismo uma religião baseada na caridade e no amor ao proximo.

Dahi, porém, não iremos concluir que o espiritismo em si, seja uma burla ou uma mystificação quanto á sua phenomenologia.

O phenomeno espirita ou digamos melhor, o phenomeno da mediumnidade é multas vezes tão controlavel como qualquer experiencia physica.

Apenas uma differença: no espiritismo, frequentemente, o phenomeno não está á nossa disposição; nós é que devemos estar á disposição do phenomeno.

Não nos interessa aqui abordar a questão religiosa, quanto ao conflicto entre o espiritismo e as religiões do credo christão.

Não é esta a opportunidade

Examinemos sómente a maneira los autores julgarem o espiritismo em geral.

Leia-se o que se diz no livro, á pag. 47 e seguintes, sobre o caso de Crookes:

"Com o auxilio da medium Florence Cook, um fantasma de carne e osso manifestou-se a Crookes. O sabio inglez poude, no seu laboratorio, passear com "elle", photographal-o e verificar ainda que "elle" differia sensivelmente da medium pelo talhe mais alto, a pelle mais lisa, a ausencia de uma cicatriz no poscoço, os batimentos cardiacos mais regulares e melhores pulmões á escuta ali. Crookes promptamente (esse promptamente .. é dos autores) se convenceu de que o fantasma, pelo lado physico, era outro que a medium, mas pelo lado mental foi menos categorico: "tenho certeza a mais absoluta de que mademoiselle Cook e Katie são duas individualidades distinctas pelo menos no que respeita aos seus corpos."

Vejamos agora como concluem os autores do "Espiritismo no Brasil":

"Apesar dos poucos dados registrados por Crookes, das escassas informações da vida anterior da medium, nada de supranormal se encontra ao caso, donde a supposição de tratar-se antes duma divisão da consciencia, duma elaboração hypnoide da propria medium que propriamente duma entidade do além."

Logo a seguir vem o debatido caso de Villa Carmen com Richet.

Dizem os autores:

"Amittindo a possibilidade de uma fraude Richet protographou o fantasma e fez com que elle soprasse num recipiente com agua de baryta. A agua de baryta tornou-se turva, demonstrando que esse fantasma, da mesma fórma que o de Katie, possue as mesmas funcções respiratorias dos vivos."

Agora as conclusões dos autores:

"Do ponto de vista psycologico o phantasma de Bea Boa era para os espiritas de Villa Carmen um habitante do além, um hindú desincarnado havia tres seculos, que se tornára o guia espiritual da familia N. A analyse das relações do fantasma, através das actas das sessões redigidas por Mme. N. seu primeiro medium, sobretudo os laços affectivos que os uniam, assim como sua psychogenese, permitte concluir que Bea Boa tambem não passa de uma elaboração imaginativa de Mme. N."

Não é facil tarefa, confessemos, acompanhar-se o raciocinio dos illustres autores do "Espiritismo no Brasil".

Expoem elles, de maneira lucida a parte objectiva de phenomenos sujeitos ao controle de scientistas acima de qualquer suspeita de falta de idoneidade moral e technica, e no fim concluem: "donde a supposição de tratar-se de uma divisão da consciencia...".

"Suppõe-se"...

Supponhamos, então: de um lado Crookes, uma mentalidade privilegiada, um sabio, um investigador rigoroso da verdade scientifica, fechado no seu laboratorio, abroquelado num prestigio moral que jámais ninguem pôz em duvida, e dotado de uma perfeita lucidez de espirito.

Crookes investiga, a sério e procura controlar os phenomenos que se desenvolvem no seu gabinete fechado.

De outro lado os dois medicos, e escriptores, de formosa intelligencia e de grande cultura, mas que não ficarão melindrados por que não os comparemos a Crookes.

Crookes trabalha, investiga, procura controlar os phenomenos. Os dois autores, tambem num gabinete, escrevem e "suppõem".

Crookes enfrenta a critica da sciencia e diz porque chegou a determinadas conclusões. Mas isso e velharia é "tempo antigo". Hoje a sciencia se processa mais facil e intelligentemente: "Suppõe-se".

Richet tambem.

Richet "admittindo a possibilidade de uma fraude photographou o fantasma e fez com que elle soprasse num recipiente com agua de baryta".

Richet tinha ido a Villa Carmen investigar, controlar phenomenos. Não havia sido colhido de surpresa, desprevenido.

Richet é um sabio — é um espirito honesto e é um experimentador avisado.

Richet de um lado diz como se verificou o phenomeno, e defende a sua conclusão sem a menor eiva de espirito religioso.

Do outro lado, os autores do "Espiritismo no Brasil" "suppõem..."

**** Ha no livros varias photogravuras que visam illustrar o assumpto. Essa documentação, relevem os illustres autores parece tendenciosa.

O caso de Eurapia Palladino não deve ser discutido com um cliché photographico escolhido entre centenas delles.

Eurapia Palladino não póde ser definitivamente julgada nem mesmo com as experiencias de Londres, na Sociedade de Pesquizas Psychicas. Ali tambem se verificou a fraude.

Mas a critica scientifica reconheceu tambem, mais tarde, deante de phenomenos irrecusaveis na sua lisura, com absoluto controle, que Eusapia Palladino, em Londres, num ambiente hostil e avido de encontrar a fraude, havia sido levada a fraudar por suggestão collectiva, á qual não pudera escapar, no estado de despersonalização em que se achava, ao cair em transe.

A fraude nada destróe em absoluto e nada prova tambem em absoluto. A fraude é apenas um episodio da investigação. Noventa e nove experiencias fraudadas não destroem a verdade que se estabelece com prova, numa só experiencia na qual não tenha sido possivel haver fraude.

Ao fim da obra os autores transcrevem as opiniões de alguns medicos de nomeada sobre o espiritismo. A idéa do inquerito era boa, mas o resultado não foi lisonjeiro.

A Sociedade de Pesquizas Psychicas de Londres já conta meio seculo de existencia.

Deve ser esse o atrazo da nossa sciencia official, em materia de psychismo e metapsychismo.

E é muito de proposito que se fala de metapsychismo, quando se debate o espiritismo.

Por que o metapsychismo é o unico caminho por onde deve passar a sciencia para estudar o espiritismo.

Depois dos notaveis trabalhos de investigação scientifica realizados por Schrenk Notzing, com o controle de uma verdadeira elite de cultura especializada, luminosamente expostos na sua obra "os phenomenos psychicos de mediumnidade", seria aconselhavel aos nossos homens de sciencia não virem a publico com opiniões sobre a perna, falar da phenomenologia espirita.

O dr. Leonidio Ribeiro andaria mais louvavelmente se em vez de procurar ouvir sobre espiritismo alguns medicos que jámais investigaram a sério ou por curiosidade sobre phenomenos de mediumnidade, tivesse ido solicitar do emi-

(Continúa na 1[illegible]...)

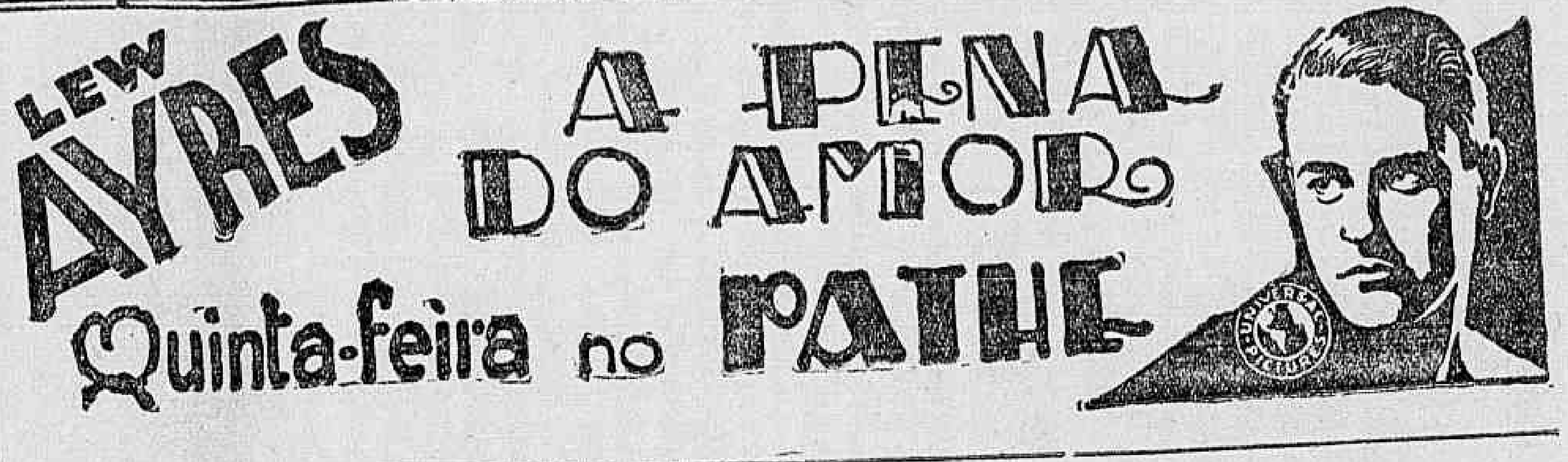

OCCASIÃO UNICA — CHEVROLET 1931

Por motivo de viagem, vendo um Chevrolet deste anno comprado a 3 mezes. Está em op imo estado. Preço modico e facil pagamento. Telephonar para o sr. Pain. Telephone 2-3524.

ELECTRO BALL
R. Visconde do Rio Branco, 51
HOJE — 20 PONTOS — HOJE
2 — EMPOLGANTES TORNEIOS SPORTIVOS
A's 14 horas
Izaias-Astigarreta (Azues)
Amenam-Tellechea (Vermelhos)
19,30 HORAS
Escorlaza-Nilo (Azues)
Izidro-Aguinaga (Vermelhos)
Assista — Sempre — Assista
NO ELECTRO-BALL
R. Visc. Rio Branco, 51

TRIANON
HOJE — A's 3,30, 8,30 e 10,30.
Ultimas
"Geladeira" Pa ace-Hote
Nos entreactos, Malena de Toledo, cantará os mais bellos tangos argentinos
POLTRONA .. .. 8$000
AMANHÃ:
"SEM CORAÇÃO"

THEATRO PHENIX
O templo da arte realista
HOJE HOJE
"O INSTANTE DO PECCADO"
"O FILM GIGANTE" do genero "SO' PARA ADULTOS".
Scenas de forte realismo com quadros de nus de verdadeira arte!...
Improprio para senhoras e rigorosamente prohibido para senhorinhas e menores.

THEATRO LYRICO
Em vesperal ás 15 horas e HOJE - ás 20 e 22 hs. - HOJE
Pela Cia. Portugueza de Revistas JOSE' CLIMACO
Dia de Romarias
Revista de costumes portuguezes
SEXTA-FEIRA:
VOZ DOS SINOS
Inedita para o Rio

Loteria do Estado de São Paulo

Extracção de 7 de novembro de 1931.

6265	S. Paulo.. ..	200:000$000
4631	S. Paulo.. ..	20:000$000
11290	S. Paulo.. ..	5:000$000
7055	Avaré	3:000$000
3223	Rio Claro ..	1:500$000
13929	S. Paulo.. ..	1:500$000

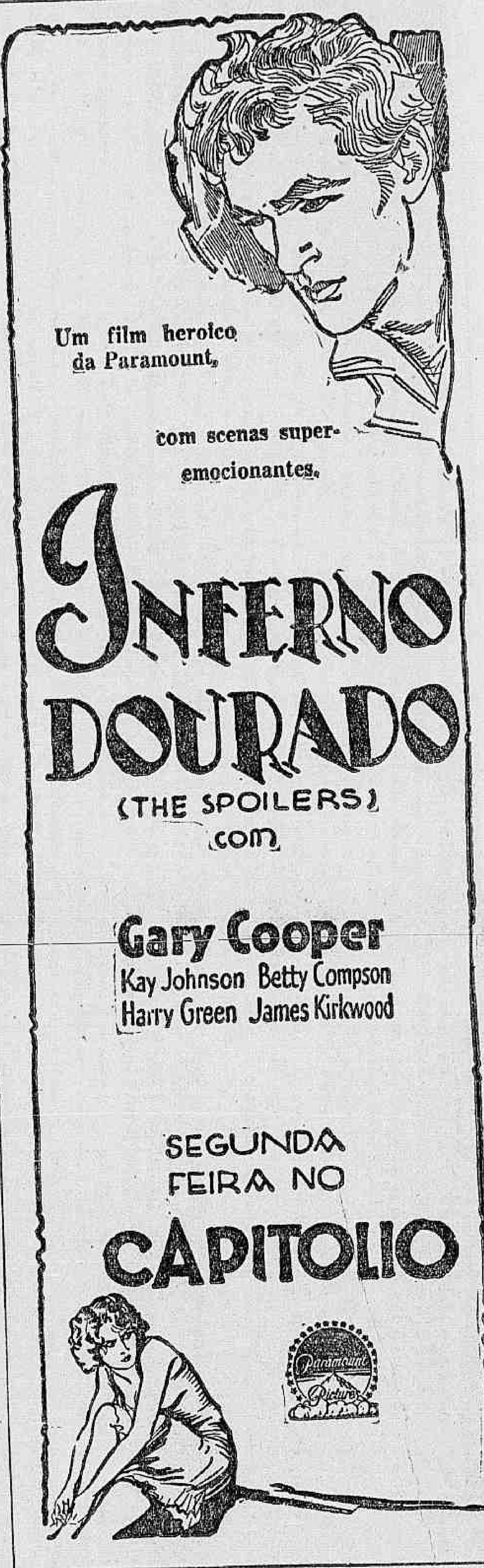

Theatro Recreio
Emp. A. NEVES & CIA. — TELEPH. 2-8164
HOJE 3 Grandiosos Espectaculos A's 3 horas, 8 1/4 e 10 1/4 HOJE
ULTIMO DOMINGO da super-revista
VAE VER QUE E' BOM!
Compéres: MESQUITINHA, JOAO MARTINS, EDMUNDO MAIA e HORTENCIA SANTOS
HOJE — Ultima matinée — HOJE
AMANHA —:— AMANHA
VAE VER QUE E' BOM!
PREÇOS: Camarotes e frisas (5 log.), 21$000 — Poltronas, 5$200
A SEGUIR: — A monumental revista de BOITEUX SOBRINHO e DOMINGOS SANTOS
DE PAPO P'RO AR
NOVAS ESTRE'AS .. — .. NOVAS ESTRE'AS

THEATRO CASINO
HOJE as 15 horas | Companhia de Comedias e Vaudevilles brejeiros CARMEN D'AZEVEDO | HOJE as 20 e 22 horas
3 ALEGRES ESPECTACULOS
"A CASA DA SUZANA"
(Traducção de LUIZ PALMEIRIM)
"Toilettes" lindissimas de CARMEN D'AZEVEDO e BEATRIZ DE CARVALHO
Objectos de Arte da "CASA ESMERALDA".
(IMPROPRIO PARA SENHORITAS E MENORES)
BILHETES A' VENDA —:— POLTRONA.. .. 5$300
—:— A SEGUIR: "COMIDAS A' FRANCEZA".

SECÇÃO CINEMATOGRAPHICA

SOBRE O FILM

Papae de Paris

QUE O CINEMA

PATHE'-PALACIO

COMEÇA A EXHIBIR

Amanhã

O escriptor ALVARO MOREYRA deixou cahir de sua penna sempre brilhante, nas paginas de sua revista semanal "PARA TODOS" os seguintes conceitos :

Voltam as fitas de Paris. E voltam com toda perfeição da cinematographia moderna. Pathé-Natan estréa segunda-feira 9, no Pathé Palacio: PAPAE DE PARIS com as principaes figuras feitas por Alice Cocéa, Adolphe Menjou, Roger Treville. Vae ser o grande exito de 1931, o film distribuido pela Cia. Commercial De Leers, cujos escriptorios a Rua da Quitanda, 17, ficam sendo desde já o oriente dos amorosos das producções francezas. O Rio andava com saudade de Alice Cocéa, que o theatro trouxe aqui duas vezes. Ella volta em imagem, mas imagem que fala e canta e tem aquelles movimentos de corpo e alma que a gente viu no Casino e no Lyrico e nunca mais esqueceu.

"Papae de Paris" com Adolphe Menjou ---- e Alice Cocéa ----

E' A CHAVE DE OURO COM QUE PATHE'-NATAN ABRE A PORTA DO MERCADO DE FILMS, PARA DAR PASSAGEM A NOVOS TRIUMPHOS DA CINEMATOGRAPHIA FRANCEZA

Menjou e Alice Cocêa, que veremos, amanhã, no Pathé-Palacio, em "Papae de Paris"

A França foi o berço da cinematographia. A primeira sessão publica de projecção animada teve logar em Paris, no dia 28 de dezembro de 1895.

Entretanto devido a guerra e as suas consequencias, no anno de 1927, sobre 1859 films produzidos no mundo 8 apenas eram de fabricação franceza.

A França, que era a dona do mercado cinematographico mundial antes da guerra, em 1928 estava em sexto logar entre as nações productoras de films.

Tal era o aspecto da cinematographia franceza quando appareceu em Paris o primeiro film falado vindo da America.

Esta nova invenção devia modificar completamente as condições technicas e commerciaes da industria cinematographica.

Um homem na França comprehendeu desde logo que tinha chegado a hora da industria franceza fazer a sua "rentrée" triumphal.

Este homem chama-se M. Natan e occupava no momento da revolução da arte cinematographica o cargo de director geral de Pathé Cinema, a mais antiga e mais conhecida das firmas cinematographicas do mundo.

M. Natan atacou resolutamente o problema integral do film falado em França, começando por organizar uma nova companhia com capital sufficiente para enfrentar e vender qualquer concurrencia.

Seiscentos milhões de francos ouro foi o capital inicial, que hoje já sóbe a mais de um bilhão de francos e que em nossa moeda é 635 mil contos de réis.

Foram installados logo dois grandes studios: um no coração de Paris e outro em Joinville, que pelo seu desenvolvimento rapido é hoje tão importante quanto Hollywood.

Hollywood já tem a sua rival. A França queria reconquistar o seu logar no mercado mundial de films.

O primeiro film, aquelle que devia abrir as portas do mercado mundial foi justamente o film que o cinema Pathé Palace começa a exhibir amanhã: "Papae de Paris" (Ma Gosse de Père).

A figura principal deste film é Adolphe Menjou, artistas renomado do cinema americano.

Menjou fez a sua carreira gloriosa na America, mas como é francez de nascimento e de coração attendeu [illegible] no appello do sr. Natan e trocou Hollywood por Joinville para trabalhar entre gente de sua raça, falando a sua propria lingua, e concorrendo de qualquer modo para o resurgimento da industria cinematographica em seu paiz.

A seu lado trabalha neste film uma artista gloriosa dos palcos de França: Alice Cocéa.

Ella tambem no apogeu da sua carreira artistica no mundo theatral, cuja fama ultrapassára os limites de sua terra natal e chegára ruidosamente até a America do Sul, onde esteve numa tournée memoravel com Milton deixando até hoje saudades nas élites de São Paulo, Rio de Janeiro, Montevidéo e Buenos Aires; ella resolve trocar o palco pelo écran e inscreve-se definitivamente entre as novas estrellas de Pathé Natan.

A producção que se seguirá a este film vae num crescendo de perfeição artistica tal, que Pathé Natan já é hoje um concurrente temido e respeitado.

No proximo mez teremos mais dois grandes films: "Le Roi de Resquilleurs (O Rei dos Caronas) um grande film da vida alegre de Paris e onde a figura principal é Milton, o chansonnier que nós já conhecemos e a seguir "La Tendresse" (A Ternura) adaptação cinematographica da celebre peça de Henry Bataille.

Virá em seguida Gaby Morlay em "Accusée levez-vous", e o romance inesquecivel de Emile Zola: "Le Rêve", interpretado por Le Bargy e Germaine Dermoz; Alice Cocéa reapparecendo outra vez em "Atout Cœur"; Gaby Morlay voltando a interpretar a figura principal em Faubourg Montmartre; e muitos outros films que o espaço não permitte enumerarmos.

Só para 1932 Pathé Natan tem nada menos de 30 films grandiosos.

Onde tem chegado Pathé Natan com seus films, tem vencido.

Chamam na Europa inteira, inclusive na Allemanha, ao Pathé Natan, o "Programma de Confiança".

E' de esperar que entre nós o successo não seja menor, tanto mais quanto os films falado em francez são muito mais accessiveis ao nosso idioma, os enredos latinos estão muito mais proximos do nosso sentir, e os artistas francezes são muito mais intimos do nosso querer.

UM CASO DE QUASI INFIDELIDADE CONJUGAL NO DELICIOSO ENREDO DE "SANSSOUCI"

Uma scena de "Sanssouci"

Por causa de sua difficil missão, como homem de confiança de Frederico, o Grande, o major Lindeneck via-se obrigado a permanecer ausente, durante muitas semanas, na côrte do conde Bruehl, em Dresden, onde os inimigos politicos do soberano da Prussia teciam intrigas verdadeiramente diabolicas.

Lindeneck, moço ainda e cheio de vida, alliava á sua coragem moral de esplendido correio secreto do rei um temperamento cheio de vida e um coração onde pulsava enorme paixão.

Sua esposa Blanche, no verdor da juventude, era um mimo de graça e de belleza physica para quem a ausencia prolongada do esposo não encontrava, com facilidade, consolo na sua modesta vivenda de Potsdam.

Certa vez, indo comprar um serviço de porcellana para café, viu-se desde logo requestada pelo joven dono do estabelecimento que, a partir de então, se lhe tornou um conquistador impenitente.

E tal foi a actuação constante desse emulo de Casano que, por pouco, um dia a linda Blanche esquecia os seus deveres conjugaes.

De como se salvou a encantadora mulher do major Lindeneck diz-nos o delicioso argumento de "Sanssouci" — grandiosa pellicula Ufaton que o Programma Urania lançará, definitivamente, a 16 do corrente no cinema Capitolio.

O papel de Blanche coube a fascinante estrella Renate Mueller.

Hans Rehmann incarna o citado militar prussiano e Otto Gebuehr tomou a si, mais uma vez, a criação de Frederico, o Grande.

"O PROCESSO DE TILLY FERRANTES" SERA' FINALMENTE EXHIBIDO AMANHÃ, NO ELDORADO

Será finalmente amanhã, que o Eldorado irá mostrar ao seu publico uma das mais bellas pelliculas modernas da grande fabrica allemã "Ufa", tão bella, tão empolgante, tão formidavel que valeu á sua protagonista, a formosa Lil Dagover, um vantajoso contrato nos studios yankees.

"O processo de Tilly Ferrantes" pertence á classe dos superfilms de sensação.

O seu enredo, interessante, movimentado, empolgante, prende a attenção mais rebelde e conduz-a, numa ansiedade crescente, desde o prologo ao desfecho, imprevisto.

Tem romance, tem sentimento, tem emoção, tem vibração, tem colorido.

E' a vida agitada e amorosa de uma estrella celebre, cuja formosura perturbava os homens e cujos amores fizeram-na conhecer um mundo de felicidade e momentos dolorosos, emocionantes, commoventes.

Lil Dagover e Ivan Petrovitch encarnam os dois papeis principaes do film com um talento e uma verdade que fazem da obra de ficção uma historia authentica da vida.

BEN LYON VAE MOSTRAR COMO E' POSSIVEL, A MARTELLADAS, CONQUISTAR UMA MILLIONARIA! "CAPRICHOS DE MULHER", AMANHÃ, NO GLORIA !

Amanhã, no elegantissimo salão do Gloria, da Cia. Brasil Cinematographica, as "fans" terão ensejo de ver novamente Ben Lyon, o guapo esposo de Bebé Daniels, que, desta vez, apparece cmo uma criaturinha mais que deliciosa...

Elle, nesse film da Warner First, é um homem rude, um dos operarios que trabalham na construcção de um novo arranha-céo, na Big City.

Ben é um perito "rebitador" e suas martelladas quasi fazem estourar os tympanos dos ouvidos mais proximos....

Porém elle é guapo, "alinhado" mesmo e tão forte e sadio apparece, empunhado o martello terrivel que Ona Munson, que é uma millionaria caprichosa, fica perdida de amores por elle...

Caprichos de mulher, é uma comedia encantadora e luxuosa, onde teremos occasião de assistir a vida da alta sociedade, com seus bailes seus garden-partyes, um formidavel banho em piscina, onde se destaca a plastica de Thelma Told, a loura fascinante e a graça irresistivel de Ignez Courtney...

"ARSENE DUPIN"... UM FILM DE AVENTURAS E DE AMOR

Nos ultimos dias desta semana teremos um novo programma no cinema Gloria, com um novo film e um numero de variedades — Cross Bross. & Betty, excentricos dos quaes se dizem maravilhas.

E o novo film vae ser um encanto, principalmente para quem gosta de historias de aventuras, de perigo, com um romance de amor.

E' uma aventuras de um joven que queria descobrir e annullar um plano tenebroso do celebre "scroc" internacional Arsene Dupin.

Quem faz o principal papel nesse film é Harry Peel, um bello artista, e aliás artista de verdade, que sabe interpretar as mil modalidades com que tem de surgir, e tambem sabe ser o heróe de um romance de amor.

A heroina é uma criatura linda, loura e esbelta, elegante e tambem actriz na verdade da interpretação de uma alma de mulher que, amando, se vê na contingencia de agir contra o homem a quem ama...

"Arsene Dupin", da Ring Film, foi adquirido pelo Programma Serrador, que com elle vae obter um dos maiores successos desta temporada, temos a certeza, tal o grão de sensação que desperta.

"A PENA DO AMOR"

"A Pena do Amor", que o Pathé lançará em 12 deste. Uma scena onde vemos Lew Ayres e Genevieve Tobin na bella producção da Universal.

A sala do tribunal estava repleta de curiosos.

Um joven, pelo muito amor que dedicava a uma linda mulher, tornára-se assassino.

Matára o secretario do jornal em que trabalhava, por haver descoberto seu grande amor, não declarado, traido. Amava em silencio.

O juiz depois de um interrogatorio severo, condemna o criminoso amoroso, Lew Ayres.

Genevieve Tobin, a bella loura que ao lado de Lois Wilson, interpretou um dos mais commoventes dramas da actual temporada, "Filhos", surge-nos admiravel neste novo entrecho escripto e dirigido por Monta Bell.

Na proxima quinta-feira, o Pathé exhibirá esta producção da Universal.

... Poupadas, sem o menor sacrificio, nas despesas diarias, e terá no fim do mês os 30$ para a prestação do seu terreno, que talvez não economizasse sem essa obrigação!

E TERA EM POUCO TEMPO, O SEU MAGNIFICO LOTE, CHACARA OU SITIO, PRONTO A PRODUZIR TUDO, NO

PARQUE NOVA IGUASSÚ

(Terrenos de Guinle Irmãos)

EDUARDO V. PEDERNEIRAS

Avenida Rio Branco, 35-A — 1º andar.

Nova Iguassú: Praça Ministro Seabra, 24-A

PRESTAÇÕES DESDE 30$000 MENSAES

JA' AMANHÃ A CIDADE INTEIRA RESOARA' ALEGREMENTE COM AS MUSICAS DE JAZZ E DE BEIJOS DE UMA LINDA OPERETA : "BEIJA-ME OUTRA VEZ !"

Bernice Claire, que estará novamente, amanhã, no Palacio Theatro, na nova opereta collorida, "Beija-me outra vez"

Amanhã! Já amanhã a cidade ficará enlouquecida e deslumbrada deante desse espectaculo magnifico que sacia olhos e ennebria corações!

Uma opereta nunca vista, inteiramente colorida, com uma historia deliciosa, de um luxo nababesco, garotas lindas, appetitosas, que bailam e cantam coisas bellas, de ennervar...

Eis o que é "Beija-me outra vez"! (Kiss me Again) a formidavel opereta da Warner First!

Trata-se de um film unico pela reunião de coisas bellas...

Sua historia, todinha do amor, vae interessar, pelo realismo e fino espirito que contem...

Sua technica é apotheotica, a nitidez e perfeição de seu collorido é um verdadeiro deslumbramento e, seus interpretes, são figuras queridas do ecran norte-americano.

"Beija-me outra vez!" nos dará uma idéa perfeita do que são as scenas de revista nos Estados Unidos, pois ha nelle uma serie de bailados em conjunto, formando arabescos incriveis, onde sobresáe a figura amoravel de uma bailarina prodigiosa, que fará muita gente perder o juizo.

VENDE-SE uma boa casa para familia, com um bom terreno, plantado e facilitando o pagamento, trata-se á rua Barão do Bananal, 279-A, Cascadura.

Dia 16, "Sevilha de meus amores"!

Approxima-se, afinal, "Sevilha de meus amores". De amanhã a oito dias, dia 16, portanto, teremos o mais romantico dos films de Ramon Novarro no Palacio Theatro, teremos o film primoroso que Charles Brabin dirigiu com tanta felicidade e que mostra Ramon Novarro vivendo uma personagem que lhe assenta de um modo felicissimo, ao lado de Dorothy Jordan, Ernest Torrence, Renée Adorée e Mathilde Comont, a criada de Greta Garbo em "Romance"...

Film que tem por ambiente a mais romantica e evocativa região da Hespanha, "Sevilha de meus amores" não poderia deixar de ser um film cheio de musicas, de melodias vibrantes e ao mesmo tempo sentimentaes, tornando mais bonitos os seus episodios cheios de enternecimento, de poesia, de belleza...

E será em meio a essas harmonias, que nós vamos admirar o sempre-querido Ramon Novarro viver, com Dorothy Jordan, os idylios de "Sevilha de meus amores", film que a Metro Goldwyn Mayer, com muita razão, apresenta como um [illegible] mais romanticos até hoje vividos em Hollywood...

:: T U R F ::

JOCKEY CLUB

A REUNIÃO DE HOJE, EM HOMENAGEM A' IMPRENSA

Para o momento actual, já em fim de temporada, não podia ser mais attraente o programma que a veterana das nossas sociedades conseguiu organizar para a sua festa em homenagem á Imprensa.

Nove são as carreiras que serão disputadas e todas ellas despertando muito interesse, porque realmente estão quasi todas constituidas com forças muito equilibradas, tornando-se difficil uma indicação segura.

A principal prova do dia, o premio classico "Imprensa Fluminense", reuniu apenas quatro concurrentes, mas forçoso é confessar que todos elles se egualam pelo seu valor, promettendo uma carreira sensacional pela luta que se vae travar.

Se a parelha Xenon-Xavier se impõe como mais provavel, não devem ser, porém, desprezados, Xerez e Flor da Matta.

O primeiro, que só agora vae melhorando, é o vencedor de Xyleno e um dos bons potros da sua turma e a filha de Thermogene uma excellente potranca, cujas performances, principalmente na pista gramada, não autoriza a abandonal-a nas apostas.

Os mais provaveis vencedores são os eguintes:

Nehuen — Javary — Jó.
Ganadera — Eparade — Prita.
Xenon — Xavier — Flor da Matta.
Bellatesta — Victoria — Garibaldi.
Xiró — Guinéo — Xinaré.
Xendi — Ximena — Solteirona.
Lobuna — Zeppelin — Vencedor.
Sim Senhor — Orgia — Blue Star.
Pode Ser — Palospavos — Ultramar.

São as seguintes as montarias provaveis e as cotações de encerramento:

1ª carreira — Premio "Vulcain" — 1.600 metros — 4:000$ e 800$.

Kls. Cts.
1—1 Jó, A. Rosa 51 22
2—2 Vera, n|c 49 35
3—3 Javary, Canales. . 48 30
4—4 N. Menos, Ignacio 50 50
(5 Chuck, P. Spiegel . 51 50
5|
(6 Nehuen, Sepulveda. . 53 46

2ª carreira — Premio "Nubia" — 1.500 metros — 4:000$ e 800$.

Kls. Cts.
1—1 Eparade, A. Rosa .. 53 20
(2 Ravissant, Salfate 54 35
2|
(3 Precioso, Reduzino .. 53 50
(4 Ganadera, Flavio. . 50 35
3|
(5 Marouf, Suarez 52 40
(6 Prita, C. Pereira .. 49 35
4|
(7 Maçanita, P. Spiegel 51 50

3ª carreira — Premio "Classico Imprensa Fluminense" — 1.800 metros — 12:000$, 2:400$ e 640$000.

Kls. Cts.
1 Xerez, Sepulveda 54 30
2 Flor da Matta, Reduz. 52 40
3 Xavier, Canales 54 16
" Xenon, Salfate 54 16

4ª carreira — Premio "Bruce" — 1.400 metros — 4:00$ e 800$.

Kls. Cts.
1—1 Itapemirim, Spiegel 57 30
2—2 Bellatesta, W. Cunha 52 30
3—3 Victoria, Salfate .. 57 30
4—4 Garibaldi, Sepulveda 53 35
(5 Neptuno, Henrique 55 50
5|
(6 Umbu', não correrá .. 52 35

5ª carreira — Premio "Nicbla" — 1.600 metros — 4:000$ e 800$.

Kls. Cts.
1 Guinéo, Suarez 54 20
2 Xiró, Sepulveda. .. . 54 20
3 Catiguá, Reduzino. .. 54 50
4 Tomyrim, A. Henrique 54 40
5 Xinaré, Salfate.. .. 52 30

6ª carreira — Premio "Kit Fox" — 1.600 metros — 5:000$ e 1:000$.

Kls. Cts.
1—1 New Star, C. Pereira 54 50
(2 Ximena, Ignacio .. 52 30
2|
(3 Solteirona, Flavio. . 52 50
(4 Xendi, A. Henrique 52 30
3|
(5 Ramona, Reduzino .. 52 50
(6 Xanacy, d|c 52 20
4|
(" Xylonia, Salfate. . 52 20

7ª carreira — Premio "Tupan" — 1.750 metros — 4:003$ e 800$.

Kls. Cts.
1—1 Zeppelin, Suarez. . 54 35
(2 Lobuna, W. Cunha.. 55 30
2|
(3 Primoroso, A. Henr. 52 50
(4 X. Reio, Flavio. . 55 40
3|
(5 Rapido, Levy.. .. . 56 50
(6 Vencedor, Sepulveda 55 40
4|
(7 Piauhy, Canales .. 54 40

8ª carreira — Premio "Leviathan" — 1.600 metros — 4:000$ e 800$.

Kls. Cts.
(1 Sim Senhor, Ignacio 53 25
1|
(2 Brincador, Salfate .. 54 40
(3 Blue Star, Suarez .. 52 35
2|
(4 Mayfair, A. Henr. 49 60
(5 Tops, A. Rosa.. .. 51 50
3|
(6 Vichy, Reduzino .. 56 40
(7 Orgia, Sepulveda. . 53 35
4| 8 Pirata, P. Spiegel. . 50 70
(9 Hepacaré, Flavio. . 50 70

9ª carreira — Premio "Gahypió" — 1.800 metros — 4:000$ e 800$.

Kls. Cts.
1—1 Ultramar, Suarez .. 52 25
(2 Vasari, Canales 51 40
2|
(3 Iberico, Reduzino. . 51 50
4 Pode Ser, Levy. . 56 35
3|
5 G. Lindo, Flavio. . 51 60
(6 Palospavos, A. Henr. 55 40
4|
(7 Arco Iris, Ignacio. 56 40

Os forfaits do Jockey

Foram apresentados hontem, na secretaria do Jockey Club, os forfaits dos seguintes animaes: Vera e Umbu'.

Concedida novamente matricula ao jockey João Silva

Da secretaria do Jockey Club recebemos o seguinte communicado:

"A Commissão Directora de Corridas do Jockey Club:

Considerando que o jockey João Silva é um dos mais antigos profissionaes do turf:

Considerando que os seus serviços, como auxiliar nos studs, têm sido uteis, principalmente no preparo de animaes;

Considerando mais as boas referencias que foram presentes á Commissão por todos os tratadores aos quaes prestou elle serviços;

Resolve deferir o requerimento no qual o mesmo pede lhe seja novamente concedida matricula de jockey.

C. Gomes embarcou hontem para S. Paulo

Seguiu hontem para S. Paulo o jockey Celestino Gomes.

O jockey official do stud Agnello de Souza pilotará hoje o potro Malandr o, alistado em uma das carreiras do prado da Moóca, a convite do velho treinador Christiano Torres.

Derby Club

A CORRIDA DE HOJE NO ITAMARATY

O Derby Club realizará hoje, no Itamaraty, mais uma corrida desta temporada.

O programma compõe-se de nove carreiras, entre as quaes o Grande Premio "Derby Club Nacional."

Para essa reunião apresentamos os seguintes palpites:

Loreley — Franco — Pirajá.
Africano — Sei Lá — Gigolot.
Riachuelo — Yára — Gavea.
Kerensky — Invernal — L. Jack.
Cirrus — Malia — Sem Temor.
Pardal — Flava — Clora.
Ibar — Gambetta — Joy.
Kellog — Rex — Kremlim.
Hiate — Valmonte — Jundiá.

C. Fernandez embarcará segunda-feira

Não conseguindo passagem nos navios que partiram hontem, para o sul, o jockey C. Fernandez deixou de seguir para Buenos Aires.

O profissional argentino tomará parte na reunião de hoje, no Itamaraty, embarcando amanhã de avião para sua terra natal.

Regressou Fernando Barroso

A bordo do "General Artigas", chegou hontem de Buenos Aires, o antigo tratador Fernando Barroso.

Veiu elle mal impressionado com o turf argentino, que lhe parece atravessando uma grave crise, quer financeira, quer quanto aos parelheiros que são numerosos, mas sem um bom lote de animaes como era ali commum.

Xyleno exercitou-se na Moóca

Na quinta-feira ultima, o potro Xyleno exercitou-se na Moóca, na distancia do Grande Premio "Derby Paulista", a realisar-se naquelle prado, no proximo dia 6 de dezembro.

O filho de Ousada, que já venceu o Grande Premio "Ypiranga", se conseguir levantar aquella outra prova classica se canditará ao triplice coroamento, restando, para conseguir tal desinteratum, conquistar, em março de 1932, o G. P. "Consagração".

No treino de quinta-feira, o crioulo do stud Paula Machado, cobriu os 2.400 metros em tempo apreciavel, tendo-se em conta as sobras que trazia ao finalisar a "estirada".

O grande premio Carlos Pellegrini

Realisa-se hoje no hippodromo argentino, de Palermo, um dos grandes classicos do anno, o premio "Carlos Pellegrini", em 3.000 metros e 60.000 pesos, disputado em honra do notavel estadista sul americano e benemerito do turf do seu paiz, que lhe deve inestimaveis serviços.

Ahi vão encontrar-se os melhores cavallos de Palermo e o crack dos tres annos Mineral enfrentará o formidavel Signum, que conta por victorias classicas quasi todos os seus triumphos e mais Cruz Diablo e Apple Jack, que vêm produzindo notaveis performances.

Com outros concorrentes, o campo da prova será numeroso e é de esperar que a carreira desperte o mesmo enthusiasmo das victorias de Macon, Rico, Lombardo, Lyda, Congreve, Parlonchin e a de Cocles, que venceu o anno passado, batendo por meio corpo Sierra Balcarel e Crisol, empatados, ou ainda a emocionante luta de Don Padilla e Movedizo, que cruzaram emparelhados o disco final, depois de percorrerem em encarniçada peleja os ultimos mil metros da carreira.

A corrida de hoje na Moóca

O Jockey Club Paulistano realizará hoje no prado da Moóca, uma de suas importantes reuniões deste anno.

Do programma, que se compõe de sete pareos, faz parte o Grande Premio "General Couto de Magalhães", na distancia de 3.218 metros e com a dotação de 10:000$000.

Reservado aos nacionaes de qualquer edade, essa prova será disputada por quatro parelheiros:

Ugolino, 58 kilos, G. Guerra.
Galato, 58 kilos, O. Mendes.
Guante, 58 kilos, A. Molina.
Riemal, 58 kilos, F. Biernacky.

A maior prova classica do turf gaucho

DISPUTA-SE HOJE, EM MOINHOS DOS VENTOS, O G. P. "BENTO GONÇALVES"

A Associação Protectora do Turf realizará hoje, no prado de Moinhos dos Ventos, a sua maior corrida do anno.

O Grande Premio "Bento Gonçalves", a carreira classica de maior importancia do turf gaucho, faz parte do programma organizado pela prestigiosa sociedade turfista do estado sulino.

Com o percurso em 3.100 metros e o premio de 20:000$, essa prova tem servido para attestar o progresso a que já attingiu o turf no Rio Grande do Sul.

Este anno, mantendo aquella mesma distancia e mesmo premio, a Associação Protectora, recebeu a confirmação de inscripções de sete parelheiros: Penacho, Lando Fleurie, Rodolpho Valentino, Scorpio, Bombardier, Lancier e Mac Adam.

Será, sem duvida, interessantissima a disputa desse clasico, tal o valor dos animaes que, na tarde de hoje, se apresentarão ao publico porto-alegrense.

Pojucan não correrá

Não será apresentado hoje, no pareo "Brasil", 1ª turma, no qual está alistado, o cavallo Pojucan.

O filho de Aldgate sentiu-se ante-hontem em trabalho.

A hora da primeira carreira

A primeira carreira da reunião de hoje no Hippodromo Brasileiro, será realizada ás 14 horas

O Classico Imprensa Fluminense será corrido ás 15 horas.

"O CLAMOR"

No proximo dia 16 circulará nesta capital o primeiro numero do "O Clamôr", jornal que tem um programma de ampla defesa dos interesses populares e das conquistas modernas de liberdade e de justiça.

O novo jornal, que será de publicação semanaria, terá como seus directores os srs. Spartaco Marinaro, Francisco Ivars e Carlos Pereira. Terá um feitio elegante e circulará com oito paginas, augmentando-se quando as circumstancias o obrigarem.

As columnas do "O Clamôr" estarão abertas a todas as queixas e reclamações provenientes de qualquer parte do Brasil e particularmente do Estado do Rio.

Levantou uma falsidade e por isso foi impedido de entrar no Ministerio da Viação

PORQUE ASSIM PROCEDEU O MINISTRO JOSE' AMERICO

O dr. José Americo, ministro da Viação, baixou, hontem, a seguinte portaria:

"Attendendo a que o cidadão Candido Lacerda Cony, dizendo-se procurador da firma Carlos Urie & Cia., apresentou pessoalmente queixa de ter sido subtrahido, nesta secretaria de Estado, o processo n. 10.550-66-31.

Attendendo a que, instaurado immediatamente inquerito para a conveniente apuração da denuncia que envolvia grave accusação contra a secretaria do Ministerio, delle ficou provado o não desapparecimento do processo dado como subtraido;

Attendendo a que, o queixoso não sustentou no inquerito as accusações que deram origem a este, nem tampouco provou estar habilitado com poderes para procurar papeis de terceiros, o que constitue pratica condemnavel de advocacia administrativa;

Determina seja prohibida a entrada nas secções da secretaria de Estado do Ministerio da Viação e Obras Publicas, do cidadão Candido Lacerda Cony.

Anniversario da Sociedade União dos Estabulos

Realiza-se amanhã, na séde da Sociedade União dos Estabulos, uma importante festa, em commemoração ao 30º anniversario de sua fundação.

A's 20 horas terá inicio a sessão solenne, para a entrega do diploma de socio benemerito, ao dr. Antonio Magarinos Torres, juiz da 6ª Vara Criminal e antigo advogado da referida Sociedade.

A fiscalização dos generos nas Feiras Livres...

Varios jornaes têm se occupado da ausencia absoluta de fiscaes de generos alimenticios, nas feiras livres. E alguns delles têm attribuido essa irregularidade aos poderes municipaes, quando, no emtanto, essa fiscalisação é da competencia do Departamento Nacional de Saude Publica.

E' verdade que, nas feiras livres, encontra-se, não raro, generos de consumo culinario, como sejam: batatas, feijão, cebola, etc., devendo varios dias de permanencia á Sapucaia. Mas a responsabilidade desse desleixo criminoso — manda a justiça que se diga — não cabe á nossa Municipalidade, cuja Inspectoria de Abastecimento não tem pessoal competente nem mesmo com autoridade para fazer a fiscalisação.

E' mistér salientar, aqui, que a Saude Publica, a quem compete fazer esse serviço, além de não fazel-o, não permitte que a Prefeitura o faça.

Chamamos, por esse motivo, a attenção das autoridades sanitarias, afim de que uma providencia energica venha pôr termo a esse descaso incrivel pela saude da população carioca.

Norma Shearer e a sua figura em "Beijos a Esmo", ou A Arte de Fazer Bem aos Olhos e ao Coração do Publico..

O DIA MAIS FELIZ DA VIDA DE NORMA SHEARER — ENTRE UM FILM E OUTRO — A GRANDE VIAGEM

Norma Shearer! Quando ella appareceu em "A Divorciada", disseram que ella jámais repetiria um desempenho tão grande, mas os que disseram isso já mudaram de opinião, dizendo que "Beijos a esmo" é alguma cousa mais apaixonante ainda..... Feliz Norma Shearer e felizes os seus "fans"!

WALDEMAR TORRES — Especial para "DIARIO CARIOCA".

Tambem nos films, ha os destinos luminosos e os destinos obscuros.

Tenho deante de mim, agora, o exemplo, de um film de destino feliz.

Um film que foi realizado para fazer bem aos olhos e ao coração do publico, de todo o mundo.

Um film de destino bonito, feliz, porque é um film que dá ao publico, por uma hora e meia, a mais perturbadora illusão da belleza, e é, através todas as scenas, todas as intenções, todos os episodios, todo um album de motivos estheticos, nas figuras, nas coisas e nas subtilezas mais occultas...

Esse film é o ultimo grande successo de Norma Shearer, essa maravilhosa mulher que sabe sorrir como poucas e que é, hoje em dia, a mulher que dicta as modas do Universo...

Esse film é "Beijos a Esmo", versão felicissima da Metro Goldwyn-Mayer do romance de Ursula Parrott, a mesma mulher feliz que escreveu "A Divorciada" e escreveu "O Destino de um Cavalheiro".

Esse film — dirigido por George Fitzmaurice, o estheta, e interpretado por Norma II (Norma I é Norma Talmadge, está claro, e que aliás está na Metro Goldwyn Mayer, agora...) ao lado de Robert Montgomery — Neil Hamilton, Conchita Montenegro, Irene Rich e Marjorie Rambeau, — é a illusão mais bonita, mais redourada, que se poderia offerecer ao publico, para tornal-o feliz por uma hora e meia, para fazel-o acreditar que, na vida, tudo é belleza, é sonho, é encantamento...

—::—

O dia mais feliz da vida de Norma Shearer, disse-o ella a um jornalista cubano, ha pouco, — foi o dia da estréa de "Strangers may kiss" (Beijos a Esmo), em Hollywood.

E Norma Shearer explicou perfeitamente a razão:

O meu dia mais feliz... foi uma noite, e uma noite maravilhosa!

Faltava meia hora para o inicio de "Strangers may kiss" e o Carthay Circle estava á cunha.

Quando cheguei ao camarote central, com Thalberg, instaram para que fosse ao palco, dizer algumas palavras.

Accedi ao pedido e estava no palco dizendo as primeiras palavras do meu agradecimento, quando ouvi um choro de criança vir do fundo da platéa e vi que a minha criada Mabel, apressada, chegava com o meu filhinho ao collo, e elle, de braços abertos, já deixava de chorar e sorria, esperando que eu o tomasse de Mabel!

Da propria ribalta eu tomei o meu Bobby, e com elle no meu collo, sob os applausos de todos, agradeci, então, não apenas os applausos ao meu trabalho em "Strangers may kiss", mas os applausos ao meu Bobby, que recebeu — eu ouvia perfeitamente, do palco! — uma infinidade de elogios ás suas faces rosasas e áquelle seu sorrisinho, que eu acho o mais lindo deste mundo...

—::—

Norma Shearer é, já o dissemos, quem dita a Moda de Hollywood, hoje em dia.

Nada mais natural, por isso, que Norma Shearer, ao terminar "Strangers may kiss" (Beijos a Esmo), descançasse... escolhendo vestidos, vestidos que Adrian acaba de desenhar expressamente para ella, vestidos que cobriram o seu corpo maravilhoso em "Uma Alma Livre" (A Free Soul), o grande film que ella fez a seguir de "Beijos a Esmo"...

Quantas mulheres só não descançam desse modo, porque não podem!...

E, se ellas pudessem, coitados dos papás ou dos maridos!...

—::—

A "estrella" de "Beijos a Esmo" vem de fazer uma grande, uma formidavel viagem de recreio, que ella iniciou após terminar uma "Alma Livre"

Esteve em Londres, em Vienna, em Berlim, em Salzburg, e em Veneza.

Mostrou á gente dessas cidades todas, que é tão bonita, ou mais ainda, fóra da téla, do que nos films...

Apaixonou muita e muita gente, por certo, mas Irving Thalberg, seu marido e gerente geral dos studios da Metro Goldwyn Mayer, não se terá aborrecido por isso...

Ser um dos homens mais invejados do mundo, não póde constituir motivo de aborrecimento...

INAUGUROU-SE A NOVA SÉDE DA ASSOCIAÇÃO GERAL DOS EMPREGADOS DO LLOYD BRASILEIRO

COMO TRANSCORREU A CERIMONIA — A PRESENÇA DAS AUTORIDADES E ENTREGA DE DIPLOMAS

Aspecto da cerimonia no momento em que falava o sr. Pedro Lopes Macieira

Realizou-se hontem, á tarde, a cerimonia de inauguração da séde da Associação Geral dos Empregados do Lloyd Brasileiro, em uma das dependencias dessa empresa de navegação.

Antes da hora marcada já o salão da Associação achava-se repleto de funccionarios da citada companhia e de convidados.

Precisamente ás 4 horas teve inicio a sessão.

O sr. Pedro Lopes Macieira, presidente da Associação, convidou para presidir a sessão o capitão de mar e guerra Adalberto Nunes de Carvalho, capitão do porto do Rio de Janeiro, e para fazerem parte da mesma, o professor Joaquim Pimenta, representante do ministro do Trabalho, o commandante Nilo de Souza Pinto, representante do Club dos Officiaes da Marinha Mercante e o sr. Evaristo da Fonseca, delegado da Associação no Bureau do Trabalho, na Liga das Nações em Genebra.

Em seguida o commandante Adalberto Nunes abriu a sessão, dando a palavra ao sr. Pedro Lopes Macieira.

O presidente da Associação começou enaltecendo a actuação dos seus companheiros de trabalho, srs. Annibal Figueiredo, Joaquim Alonso, commandante Santos Maria, Israel de Abreu Ramos França, Antonio Braga e de outros.

Salientou o sr. Pedro Lopes Macieira o interesse revelado pelos ex-directores da empresa, srs. Amantino Camara, M. de Almeida e o apoio sincero que tem prestado tambem o actual presidente do Lloyd, sr. com. Firmino dos Santos. Para todos teve o sr. Pedro Lopes Macieira palavras repassadas de gratidão, demonstrando ainda mais o esforço que todos vêm desenvolvendo conjuntamente para o engrandecimento da Associação.

Depois, falou o professor Joaquim Pimenta, representante do ministro do Trabalho, que proferiu um ligeiro e incisivo discurso sobre o movimento do trabalho, neste momento, no Brasil.

Mostrou a necessidade de cohesão entre todos para o verdadeiro triumpho dos ideaes da classe e o quanto isso influe na solução dos numerosos problemas que interessam os trabalhadores.

Concluindo, o orador teve palavras de elogio para o movimento benefico que ali se opera neste instante.

Falou em seguida o commandante Santos Maia, que procedeu á leitura de um interessante discurso sobre a situação do commandante de navio e a sua actuação principalmente a bordo.

Um orador fez-se ouvir, pelo Conselho Deliberativo da Associação.

Após essas orações foram entregues tres diplomas de socios honorarios da Associação.

Tambem foram inaugurados no salão da Associação os retratos do commandante Romeu Braga e Annibal de Figueiredo.

Terminados os discursos, o sr. Pedro Lopes Macieira recebeu cumprimentos do representante do Bureau do Trabalho, no Rio de Janeiro e bem assim um telegramma em que aquelle Bureau lhe pede informações mais detalhadas sobre a missão do delegado da Associação, naquelle orgão official junto á Liga das Nações.

Foi reservada uma taça de "champagne" aos convidados e uma farta mesa de doces.

A Associação está assim na sua nova séde apparelhada para attender aos seus numerosos associados.

CHEVROLET 1931 — OCCASIÃO

Temos um, modelo deste anno, quasi novo, apenas com 4 mezes de uso. Preço muito convidativo e facilidade no pagamento. Examinas e combinar na Rua 13 de Maio 64-C. Agencia W. S. Evill.

Vida Mundana

NUCLEO BERNARDELLI

A mocidade artistica, que pensa, estuda e produz, teve, hontem, a sua maior noite de arte — a inauguração da nova séde do Nucleo Bernardelli.

O que representa, no momento de incertezas e desesperanças, essa iniciativa, é de bem facil julgamento. Porque, através o trabalho já realizado por esse nucleo de artistas em pról de um tão elevado ideal de arte, o espirito mais obsecado por um pessimismo anniquilador, encontrará no Nucleo Bernardelli um objectivo de arte, honesto, sem preoccupações de publicidade e proveitos outros senão aquelles que podem dar o estudo e o trabalho.

Ha, pois, em torno da figura moça de Edson Motta e todos os seus companheiros da gloriosa jornada, um pouco mais que uma simples iniciativa de artistas: ha o ideal e a vontade de que esse ideal não arme a sua tenda literaria tão sómente nas columnas dos jornaes amigos e venha a constituir uma verdade absoluta, para maior elogio da geração de artistas que, na exaltação do seu proprio valor, alça o vôo glorioso na evocação de um nome — Rodolpho Bernardelli; cuja obra, deixada, terá para os moços do Nucleo o valor de um incentivo para maiores surtos, para mais decisivas realizações de arte.

MARIA DAS DORES.

Dois poemas ineditos de Bellita Olivieri

BRINQUEDO

Voce brincava de esconder commigo.
Eu gostava tanto desse brinquedo..
Era tão bom!
Eu lhe procurava... procurava...
procurava... e nada..

A's vezes você estava bem pertinho de mim.
Meu coração ficava batendo tanto!

Até que um dia eu lhe encontrei mesmo.
Foi o dia mais feliz da minha vida!
Agora nós vamos brincar de "jogar-sério!

INVEJA

A minha vizinha, uma pequena magra, loura, sem talento, tem um namorado alto, forte, quasi bonito, que todas as tardes vem vel-a e traz um embrulho de papel de seda "côr de rosa" amarrado com um cordãozinho prateado. São "bom-bons".

Eu tenho uma vontade de ter um namorado assim...
Eu tenho uma inveja da minha visinha...
Eu gosto tanto de "bom-bons"!

ANNIVERSARIOS

Fazem annos hoje:

Maria Rosa Vidal, esposa do dr. Antonio Barreto Vidal, advogado; Maria Carmen Morreira, esposa do sr. Roberval da Silva Moreira, funccionario publico, e Delia Cantilda Borges, esposa do sr. Manoel Rozendo Borges, commerciante nesta praça.

As senhorinhas — Philomena Carvalho, filha do sr. Raymundo F. de Carvalho; Tarcila Marques Ferreira, filha do sr. Mathias Genesio de Barros Ferreira, e Leontina Vasconcellos, filha do dr. Tancredo Vasconcellos.

Os senhores — João Azevedo Corrêa, funccionario do B. do Brasil; Augusto Annibal Pillar, funccionario dos Telegraphos; Eliezerth Diogo de Mello, commerciante nesta praça e Dario Camara, auxiliar do nosso alto commercio.

— **Marechal Esperidião Rosas** — Transcorreu, hontem, a data natalicia do distincto militar, marechal Esperidião Rosas, director do Collegio Militar, a quem esse estabelecimento de ensino deve assignalados serviços.

GILSON — O dia de hoje, registra a passagem do primeiro anniversario do encantador petiz Gilson, filho do sr. Nelson Lavra Moço e sua exma. esposa.

Gilson, que é o grande encanto de seus paes, receberá innumeros mimos de todos os seus amiguinhos e dos que estimam e admiram os dotes de coração e espirito do distincto casal.

NASCIMENTOS

Acha-se em festas o lar do sr. Basilio Braga, e de sua esposa-dona Lydia Braga, com o nascimento de uma menina que, na pia baptismal, receberá o nome da Nydia.

NOIVADOS

Estão noivos — a srta. Henriqueta Bragança, filha do casal-dr. Alberto Bragança e o dr. Ewerton Leite, pharmaceutico-chimico.

FESTAS

Terá logar, hoje, na séde do G. R. Gragoatá, da vizinha cidade de Nictheroy, uma reunião dansante que se iniciará ás 20 horas, prolongando-se até ás 24 horas, ao som do Rolyan-Jazz.

— Na séde do Imperial Club realiza-se hoje, das 19 ás 23 horas, uma tarde dansante.

— **Beira Mar Casino** — Reabre a 24, com uma grande festa typica brasileira, o Beira-Mar Casino, cuja empresa não poupará esforços para bem servir aos seus numerosos frequentadores.

CHA'-DANSANTE

Será levado a effeito, amanhã nos salões do restaurante Pão de Assucar, um elegante chá-dansante, onde por certo affluirá o que ha de mais chic, em nossos meios sociaes. Essa brilhante reunião social, terá o concurso da afamada Jazz "Tuna Mambembe", sob a direcção do conhecido maestro Malaguti.

— Será afinal levado hoje a effeito o almoço no salão de Inverno do restaurante Pão de Assucar, ás 12 horas, ao architecto Gregori Warchavchik, pelos seus amigos, collegas e admiradores.

Será o orador official, o escriptor Renato Almeida, que dirá do enthusiasmo nos espiritos modernos, da revolução na arte architectonica actualmente entre nós, motivada pela "Casa Moderna" que tem provado os mais vivos commentarios.

EM ACÇÃO DE GRAÇAS

Celebra-se, hoje, ás 9 1|2 horas, na egreja de S. Domingos de Gusmão, no largo de S. Domingos, missa em acção de graças mandada celebrar pelo sr. Antonio de Castro e familia, pelo restabelecimento do conego dr. Olympio de Castro.

VIAJANTES

— Pelo rapido mineiro chegou hontem a esta capital o dr. Carlos Augusto Perdigão de Oliveira, engenheiro-chefe do 3º districto telegraphico, com séde em Diamantina, no Estado de Minas Geraes.

Revolucionario dos mais sinceros, tendo tomado parte activa no movimento que determinou a queda do ultimo governo constitucional, o illustre egenheiro é um caracter integro e leal e com uma grande folha de serviços prestados á sua Repartição.

Espirito de rara independencia, o dr. Carlos Augusto Perdigão de Oliveira foi durante a campanha liberal removido, á sua revelia, para o Ceará, sob a pressão do governo federal, apesar dos serviços que vinha prestando ao districto de Diamantina, do qual era chefe competente e estimado.

Reintegrado pelo governo provisorio ao seu antigo posto, o distincto engenheiro vem agora ao Rio, devendo ser-lhe prestadas, pelos seus collegas e admiradores, por occasião de sua chegada, as maiores significações de apreço e solidariedade.

Optica Moderna

CASA ESPECIAL

Arthur Jacintho Rodrigues

47 — RUA SETE DE SETEMBRO — 47

Indo a Therezopolis

PROCURE O

VARZEA PALACE

-: HOTEL :-

Dormitorio .. 800$000

Sala de jantar 1:100$000

Mobiliaria Brasileira

R. SEN. EUZEBIO, 73, 75, 77 e 79

MARITIMAS

OS MARITIMOS TERÃO BREVEMENTE SUA CAIXA DE PENSÕES E APOSENTADORIAS

Na séde do Gremio dos Commissarios da Marinha Mercante reuniram-se, hontem, as directorias de todas as associações maritimas afim de formarem uma "frente unica" em torno da organização da Caixa de Pensões e Aposentadorias para os maritimos.

Varias suggestões foram apresentadas tendo sido deliberado que semanalmente as directorias das associações maritimas se reunirão para tratar da questão em fóco — Caixa de Pensões e Aposentadorias para os Maritimos.

UMA FELIZ NOMEAÇÃO DO ACTUAL DIRECTOR DO LLOYD

Mais um acto de justiça acaba de se ajuntar aos innumeros que têm sido praticados pelo commandante Firmino dos Santos, actual director do Lloyd Brasileiro.

Trata-se da nomeação do sr. Frederico Schmidt para chefe da agencia daquella empresa, em Lisboa.

Ex-auxiliar da succursal no Havre, chefiando actualmente a secção de estatistica do Lloyd, o sr. Schmidt sempre tem sabido se impôr á confiança dos seus chefes, pelo carinho e competencia, demonstrados em todos os cargos confiados a sua pessoa.

Com esta nomeação demonstra o commandante Firmino dos Santos que as nossa agencias devem ser confiadas áquelles que já passaram pelos escriptorios do casarão da praça Servulo Dourado.

A PARTIDA DO "DUQUE DE CAXIAS"

Com destino ao porto de Santos deixa hoje á Guanabara o paquete "Duque de Caxias"; a dois dias chegado dos portos do norte.

A nave do Lloyd Brasileiro que está sob o commando do capitão Teixeira de Souza, deverá partir desta capital com destino aos portos do norte até Belém, no proximo dia 13.

SYNDICATO DOS MACHINISTAS DA MARINHA MERCANTE

A commissão organizadora do Syndicato dos Machinistas da Marinha Mercante, está convidando todos os officiaes de machinas que trabalham em varias emprezas de navegação, á comparecerem á rua da Assembléa, 16, sobrado, amanhã, ás 18 horas, afim de serem tratados assumptos de interesse da classe assim como de sua officialização

THEATRO

A NOTA DO DIA

Quando um artista está em vesperas de dar beneficio, nada mais amavel nem mais docil para todo a gente.

Quem elle nunca viu, cumprimenta.

A aba do palheiro fica preta, num instante, — de tanta amabilidade interesseira.

Com os jornalistas, então, nem é bom falar. Entram nas redacções de cabeça descoberta e falam com tanta humildade que o secretario termina mesmo cedendo umas linhas mais de espaço para acolher a noticia dos festivaes, sejam de caridade ou de cavação.

Quando a reclame já está feita e a lotação está quasi esgotada, no dia do beneficio, o festejado começa a esquecer os que o ajudaram, por piedade, a encher a bolsa e nem os habituaes ingressos são enviados aos jornaes, os seus principaes autores dos seus successos. Mas, não faz mal. Para que ha tinta e papel nas redacções?

Tomemos notas dos nomes dos ingratos, porque lá diz o ditado, que aquella dor não dá uma só vez.

JOSE' LYRA.

O Theatro Ambulante e o seu formidavel jazz-band

Está caprichosamente organizado para a interessante revista "Commigo não, violão", dos escriptores Carlos Bittencourt e Cardoso de Menezes, musicada por diversos maestros, um formidavel jazz-band que realçará ainda mais o successo do theatro ambulante. A linda peça na qual Aracy Cortes e Pinto Filho têm brilhante actuação, secundados pelo resto do elenco, especialmente escolhido, agradará sobejamente a população da zona suburbana o local de estréa da Empresa Pinto & França. Alma Castro, joven actriz gaucha, fará lindos numeros de cortinas com as encantadoras Aracy-Girls.

ANTARCTICA

GUARANA' E CERVEJA

TEL. 2—5181

A companhia portugueza José Climaco, homenageada no Palace Club

J. Thomaz, o popular e querido maestro que está alcançando successo invulgar no Palacio Theatro

A Companhia Portugueza de Revistas José Climaco, será no dia 18 de novembro homenageada no Palace-Hotel com uma graciosa festa que a empresa deu o titulo de "Uma noite em Coimbra", festa esta que será tambem em homenagem á Casa dos Estudantes, que receberá 25 °|° da renda de bilheteria. O habil scenographo Aquino Silva, que está encarregado da scenographia, já deu inicio ao seu trabalho, que certamente irá encantar a todos que nesta noite irão ao Palace, principalmente a scenographia da "Fonte dos Amores".

Carmen d'Azevedo

Da actriz Carmen d'Azevedo, brilhante estrella do Casino, recebemos um gentil cartão de agradecimentos pela critica que escrevemos sobre a "Casa da Suzana".

Commentario da noite

Attendendo a insistentes pedidos de pessoas que não foram ainda ao Trianon e ao invulgar successo da peça em scena, a empresa vae fazer uma reprise de "Sem Coração".

Vendo o annuncio disse o Pepe ao Luiz Peixoto:

— O publico é que não tem coração...

O Recreio está de parabens

Está de parabens o Recreio, que caminha na vanguarda dos nossos theatros populares. A revista que elle mantem em scena é, no seu genero, o que se pode chamar de primeira ordem.

A interpretação é tambem inexcedivel, estando á frente dos defensores o popularissimo Mesquitinha, que é tudo para a platéa. Mas, Mesquitinha não está só. A seu lado puxam valentemente, João Martins, Affonso Stuart, Edmundo Maia, Oscar Cardona, João Celestino e Oscar Soares. Na rapida verificação que fizemos dos nomes femininos, encontrámos logo Hortencia Santos, optima no papel que lhe deram da D. Gertrudes; Dulce de Almeida, que dá vida a todos os papeis; Gui Martinelli, Balbina Milano e Vera Alba.

No correr da semana, magnificamente montada, a revista de Boiteaux Sobrinho e Domingos Santos, "De papo pr'o ar", com deslumbrante. Grandes surpresas promette a empresa para essa farta parte comica e fantasia revista, que tem todas as qualidades para agradar.

As enchentes no Lyrico

O Lyrico vae apanhar hoje tres enchentes com a engraçadissima revista "Dia de Romarias", que será representada na matinée e nas duas sessões da noite. A matinée é dedicada aos petizes que riem a valer com o Santos Carvalho e o Octavio Mattos e ficam de boca aberta quando entram a Elisa Carreira, a Beatriz Belmar, a Cinira Cruz. Grandes apreciadores da musica popular, são elles enthusiastas admiradores dos fados que Adelina Fernandes canta. No meio da volumosa correspondencia que recebe, diariamente a grande divulgadora do fado, as cartinhas de fedelhos que lhe mandam beijos e lhe dizem coisas sérias...

Para sexta-feira promette-nos a Companhia uma novidade que já se está esperando ansiosamente: a revista "A Voz dos Sinos", cuja principal recommendação reside no facto de pertencer ao repertorio que está sendo exhibido no Lyrico. As informações que nos chegam são as melhores e dizem que ha de tudo na "A Voz dos Sinos", desde uma comicidade sem par até o gosto da "mis-en-scene" que é do sr. José Climaco.

Maruja

Maruja é, no elenco de José Climaco, uma das suas figuras mais brilhantes.

Bailarina, ella tem a leveza e a graciosidade das que nasceram para bailar, das que nasceram para viver sob um rythmo constante de felicidade, através a alegria dos seus numeros de dansa.

E porque Maruja é a alma insuccia da alegria nas revistas do elenco onde brilham tantas e tantos nomes do theatro portuguez; e porque Maruja tem a belleza e a elegancia das grandes artistas, o dia de hoje, que assignala a passagem de seu natalicio, será um motivo para que todos lhe cultuem a intelligencia e a belleza, postas a serviço de uma arte que tanto a dignifica, enlevando o espirito e os olhos dos seus admiradores.

"A casa da Suzana" desperta a mais viva curiosidade

Está em plena ascenção a temporada do theatro Casino. Cada espectaculo é assistido por maior numero de espectadores, o que é um excellente indicio E' mesmo a segurança de que a companhia está agradando, o que não é de admirar, porquanto são suas figuras principaes Carmen de Azevedo, Amelia de Oliveira, Beatriz de Carvalho, Estephania Louro, Arthur de Oliveira, A. Ramos Junior, Carlos Junior, Carlos Torres, Ferreira Maiz e outros.

O ultimo domingo da companhia Adelina Aura Abranches

E' hoje o ultimo domingo de espectaculos no theatro Republica, da companhia portugueza de comedia Adelina-Aura Abranches. Duas das melhores peças do repertorio serão hoje levadas á scena: "O pardalito", em matinée e "A noite do Casino", á noite.

Little Esther no Imperial

Para gaudio do publico fluminense, mal termina a optima temporada que lhe proporcionou, no Imperial, com a Grande Companhia de Sainete que, hoje, dali e depede com a ultima representação do sainete chistoso "Que Pirata!", 2 quadros engraçadissimos de Octavio Sargenti, traduzidos por Gino Roma, a empreza Paschoal Segreto lhes prepara uma nova e excellente surpresa.

"Les quatre Horam" se despedem hoje do publico carioca

E' com pezar que escrevemos a presente noticia. Despedem-se, hoje, da platéa carioca "Les quatre Horan", os assombrosos bailarinos acrobatas que maravilharam o nosso publico com as suas formidaveis criações.

Em despedida, "Les quatre Horan" offerecem, hoje, no palco do Eldorado, numeros bellos e emocionantes que empolgarão o publico como vem acontecendo até hoje.

Dar bom humor a quem tem nervos...

"Geladeira Palace Hotel" contradizendo o seu nome, tem enchido o Trianon de publico e de... calorosos enthusiasmos. A peça de Arniches será representada hoje em matinée ás 3 1|2 da tarde, e á noite, nas duas sessões, ás 8 1|2 e 20 1|2 pela ultima vez, proseguindo na sua missão christá de dar bom humor a quem tem nervos... Malena de Toledo, a fascinante interprete de tangos argentinos, apresentará as ultimas novidades de Buenos Aires, nos entreactos.

Amanhã, segunda-feira, accedendo a insistentes pedidos, voltará á scena a peça consagrada de Henrique Pongetti, "Sem coração".

Irradiações de hoje

RADIO SOCIEDADE

12 horas — Hora certa — Jornal do Meio dia — Supplemento musical até 13 horas e 30 minutos.

15 horas — Transmisão de um dos jogos de foot-ball que se realisam hoje, nesta capital.

18 horas — Prevsão do tempo.

19 horas — Hora certa — Jornal da noite — Supplemento musical.

21 horas e 15 minutos — Ephemerides brasileiras do Barão do Rio Branco — Notas de sciencia, arte e litteratura — Concerto no studio da Radio Sociedade do Rio de Janeiro com o concurso do violinista Romeu Chispamann e pianista Mario de Azevedo.

RADIO SOCIEDADE MAYRINK VEIGA

Das 12 ás 13 horas — O "Explendido Programma".

Das 13 ás 13,30 — Concerto especial da Casa Gallo, á rua da Assembléa, 61.

Das 13,30 ás 15 horas — Continuação do "Esplendido Programma", com o concurso do Conjuncto Victor sob a direcção de Rogerio Guimarães, sra. Yvonne Cordova, senhoritas Sonia Barreto, garita Del'Amico, Luiza Carpenter e os srs. Alvaro Miranda Ribeiro, Floriano Belham, Maximino Serzedello, Jonjoca, Castro Barbosa, Milton Amaral, Valdo Abreu, Mario Travassos de Araujo, Glauco Vianna, Ennio Leitão, Kalua e o tria T. B. T.

RADIO

Concertam-se e electrificam-se de todas as marcas. Enrolam-se transformadores

H. Franz Laufhutte

Ex-chefe das officinas da S. A. Philips do Brasil

242 - R. São Pedro - sob.

TEL. — 4-1571

A demissão do Escrivão da 4.ª Pretoria Civel

UM PROTESTO APRESENTADO AO GOVERNO PROVISORIO

O sr. Solfieri de Albuquerque, ex-escrivão vitalicio da 4ª Pretoria Civel do Districto Federal, entregou hontem, na secretaria do Palacio do Cattete, um protesto contra o acto do governo que o exonerou das suas funcções.

Depois de entrar em considerações de ordem juridica, baseado no decreto n. 19.398, de 11 de novembro de 1930, o sr. Solfieri de Albuquerque refere-se á amnistia recente, dizendo: "Accresce que, depois deste acto, por determinação do governo provisorio, procedeu-se á rigorosa correição geral, já terminada, da qual nada resultou que justificasse o acto publicado. Tambem o Ministerio Publico examinou em correição ordinaria, o seu cartorio, nada tendo accusado que o incompatibilizasse com o exercicio daquelle officio de Justiça.

O sr. Solfieri de Albuquerque termina requerendo ao governo considerar juridicamente sem effeito o acto da sua demissão.

Officinas Modelo da Rêde Viação Cearense em Fortaleza

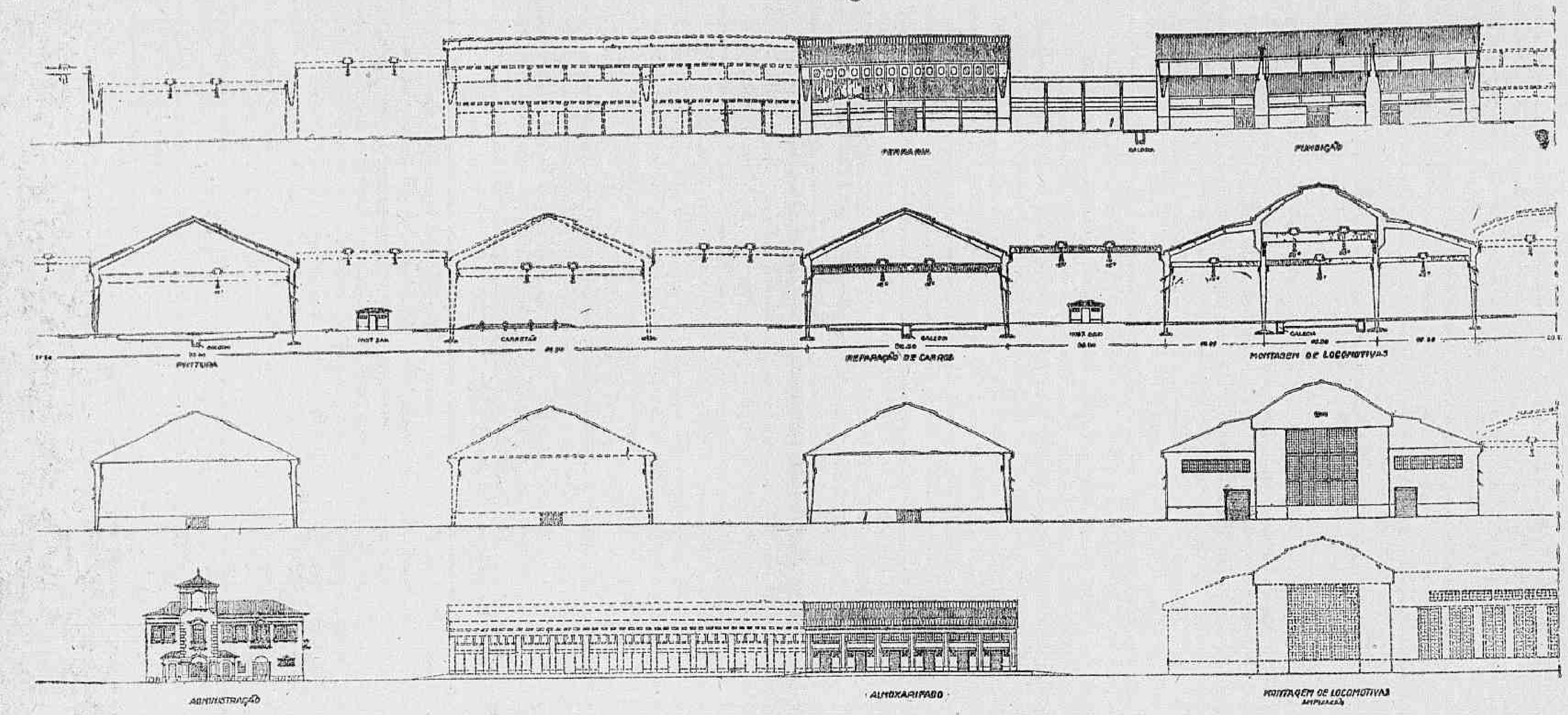

Officinas Modelo da Rêde Viação Cearense em Fortaleza

A Rêde de Viação Cearense, em realidade, é constituida de duas vias ferreas distinctas, a Sobral e a Baturité, que de commum têm apenas a alta administração cuja séde é em Fortaleza, ponto inicial da Estrada de Ferro Baturité.

Deu-se inicio á construcção desta estrada durante a grande secca de 1877-79, com a dupla finalidade de dar trabalho á grande massa dos flagellados e de levar soccorro ao sertão nordestino. No fim da terrivel secca, que chegou a ceifar 200.000 vidas humanas, a ponta dos trilhos tinha alcançado a cidade de Baturité.

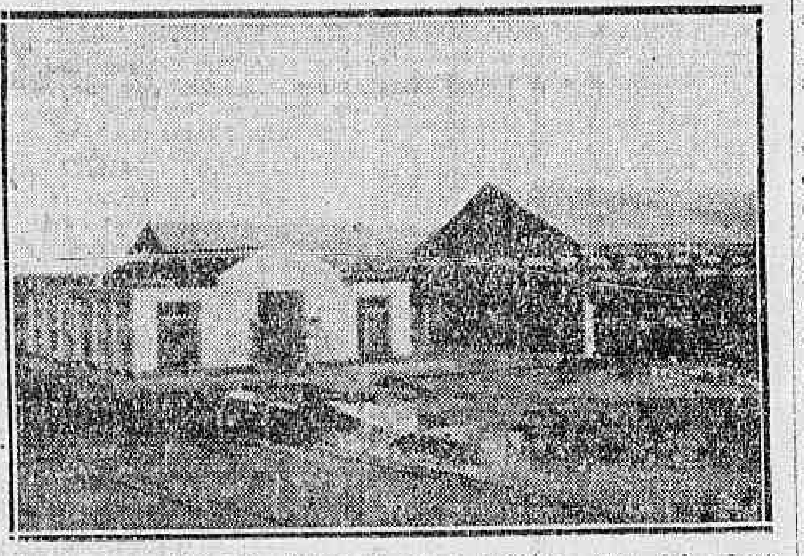

Trecho das Officinas, visto da nova Avenida, que foi aberta numa extensão de cerca de tres kilometros, em meio de mattagal e dunas, ligando as officinas com a cidade

Com alternativas de paralysação completa e de actividade febril a linha foi se estendendo pelo sertão a dentro, penetrou, emfim, no fertil Cariry alcançou Crato. Tem actualmente em trafego 870 kilometros de via, incluindo numerosos pequenos ramaes.

Por varias vezes foram atacadas as obras para ligação de Fortaleza com Sobral, e consequentemente para unir os trilhos da Baturité com a Estrada de Ferro Sobral. Esta por sua vez estenderia os seus trilhos até Therezina.

Apesar da mais alta significação, economica e politica, estes trabalhos foram suspensos, por mais de uma vez.

Nada mais prejudicial do que a paralysação inopinada de obras em pleno andamento. São trabalhos de locação e de terraplenagem que se perdem irremediavelmente.

E' um trecho de linha, inutil por não ter alcançado a sua finalidade, oneroso porque deve ser conservado e trafegado sem dar rendimento. E' um excessivo empate de capital, devido ás dispendiosas installações iniciaes para a obra, accrescido de um serviço pesado de juros e amortizações. Todo êste dinheiro é naturalmente extorquido da industria e da agricultura, manietando a producção, levando o desanimo a toda a parte.

E' de esperar que para o futuro este estado de coisas seja alterado para melhor, uma vez que o Governo Provisorio, com admiravel descortinio tomou a iniciativa de reunir em commissão os technicos de maior renome e incontestavel autoridade, para estudarem um plano geral de viação. Sob a directriz desta commissão contaremos dentro de um prazo razoavel com uma rêde densa e homogenea de vias de communicação, atacando successivamente os trechos de ligação e os prolongamentos com methodo e continuidade.

No caso especifico que aqui nos interessa, isto é, o da Rêde de Viação Cearense, ha outros élos a considerar: as ligações com Petrolina e Cabrobó, ás margens do rio São Francisco, com Campina Grande, na Parahyba, entroncando na extensa rêde da Great Western, com a Viação Ferrea do Rio Grande do Norte, com o valle do Rio Jaguaribe, a California brasileira.

Com estes prolongamentos executados contará a Rêde de Viação Cearense com um total de 3.000 kilometros de linha, trafegados e de alta efficiencia economica.

Maior, porém, será o beneficio de ordem social, obtido com a conclusão desses trabalhos, porquanto a via-ferrea permittirá o transporte rapido de soccorros aos flagellados, durante os periodos inevitaveis de secca, e nos casos extremos a sua retirada opportuna e methodica, evitando as mortiferas caminhadas a pé, de outrora, debaixo do sol causticante, sob a tortura da séde, atravez de um deserto.

A situação é portando a seguinte: a rêde conta actualmente com 870 kilometros; contará num prazo, possivelmente restricto, com um total de 3.000 kilometros ou mais.

Racionalmente não se póde pensar em augmentar a extensão de uma rêde e incrementar o seu trafego, sem construir concomittantemente as officinas de reparação do material rodante.

A construcção de officinas ferroviarias resulta, como tudo aliás em engenharia, de uma imposição economica. Isso era exactamente o que não se observava, com as antigas officinas da Rêde Viação Cearense, que datavam desde os primordios da Estrada de Ferro Baturité, ha 50 annos atrás.

Cabe aqui uma pequena descripção do que eram essas anachronicas officinas da Baturité. Uma visita a essas installações proporcionaria um espectaculo que sendo pittoresco tambem seria profundamente doloroso. Administrador algum lembrou-se de ampliar as installações e nem havia por onde amplial-as. Pelo contrario, foi amputada de secções vitaes pela necessidade imperiosa de augmentar os pateos da estação terminal, demasiadamente constringidos.

Os galpões existentes eram estreitos, acanhados, baixos, sem luz o piso arruinado. Como detalhe curioso: as locomotivas a serem reparadas entravam para a Reparação pela Fundição.

O melhor espaço das officinas era occupado por dois locomoveis alimentados a lenha, cujos montes atravancavam as passagens; serviam elles para mover as poucas machinas modernas existentes na officina, sobras das sumptuosas installações contra a secca no nordéste. Para o trabalho mais pesado só havia o braço humano; as proprias caldeiras, pesadissimas eram, como diziam pittorescamente os operarios "arrancadas a unha". Accrescente-se que o serviço de reparação de carros e vagões era exclusivamente feito ao ar livre. Era esse, em summa, o estado das velhas officinas da Baturité: lastimavel.

Precisa-se, outrosim, considerar a circumstancia de que a demora das locomotivas na reparação era absurdamente exagerada: absorvia 24 °|° do tempo total de funccionamento, quando numa officina, moderna e bem montada, essa demora nunca chega a attingir 4 °|° desse tempo total. O resultado é que as locomotivas que chegavam para serem reparadas, não encontravam espaço e consequentemente iam entupindo em filas interminaveis todos os desvios, nos arredores de Fortaleza.

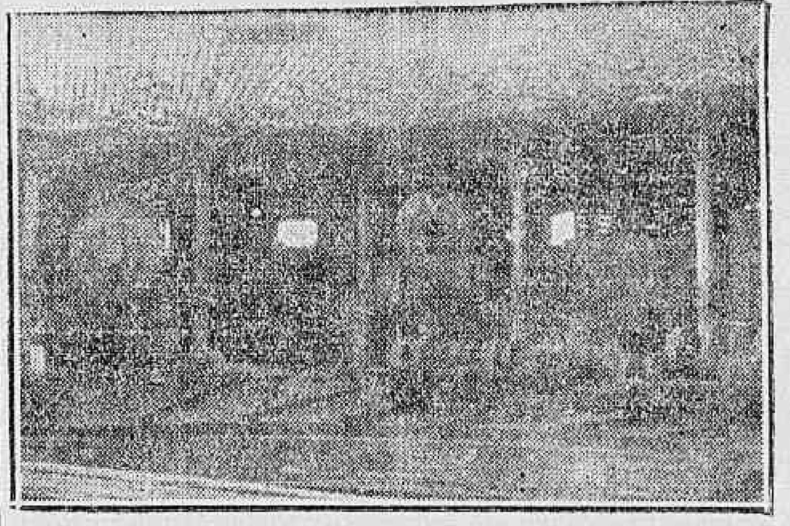

Aspecto pittoresco do velho edificio, construido ha cincoenta annos, destinado á montagem de locomotivas e onde os serviços mais pesados, até o desmonte de caldeiras, eram feitos a braço de homem

Multas vezes eram locomotivas novas, apenas com dois annos de uso, que a administração se via constrangida a encostar, sómente devido á deterioração de uma peça secundaria, e lá ficavam, expostas á acção fatal do tempo, caindo aos pedaços, até se inutilizarem por completo.

Dadas essas deploraveis circumstancias o governo era obrigado a adquirir annualmente 20 locomotivas, para não paralysar o trafego por completo. Era uma despesa de 3.000 contos, só de locomotivas, nellas não incluindo as de manobra e de lastro.

Essa situação insustentavel em 1925, foi minuciosamente estudada pelo engenheiro Octavio Bomfim, então chefe do trafego em relatorio exhaustivo, e que concluia pela necessidade absoluta da construcção immediata de novas officinas.

O problema a resolver, porém, não era de facil solução. Em primeiro logar havia como sempre, carencia de recursos, existia, comtudo, grande boa vontade, o que era essencial.

Naturalmente a nova officina deveria ser efficiente, sem prejuizo do custo de primeiro estabelecimento. Além disso o projecto deveria levar em conta que a capacidade da rêde seria bruscamente duplicada, no momento em que se effectuasse a ligação com a Sobral.

Pode-se perguntar porque não se procurou ampliar as officinas então existentes, adaptando-as e apparelhando-as convenientemente. Qualquer tentativa de remodelação resultaria ser improficua viciando desde a origem um emprehendimento cujo caracteristico essencial é a efficiencia.

A area coberta dos velhos edificios que constituiam a officina Baturité era de 2.500 metros quadrados. Era necessario, porém, no minimo o quintuplo desse espaço. Isso por si só mostra a incongruencia de qualquer esforço de adaptação.

(Continua na 10ª pag.)

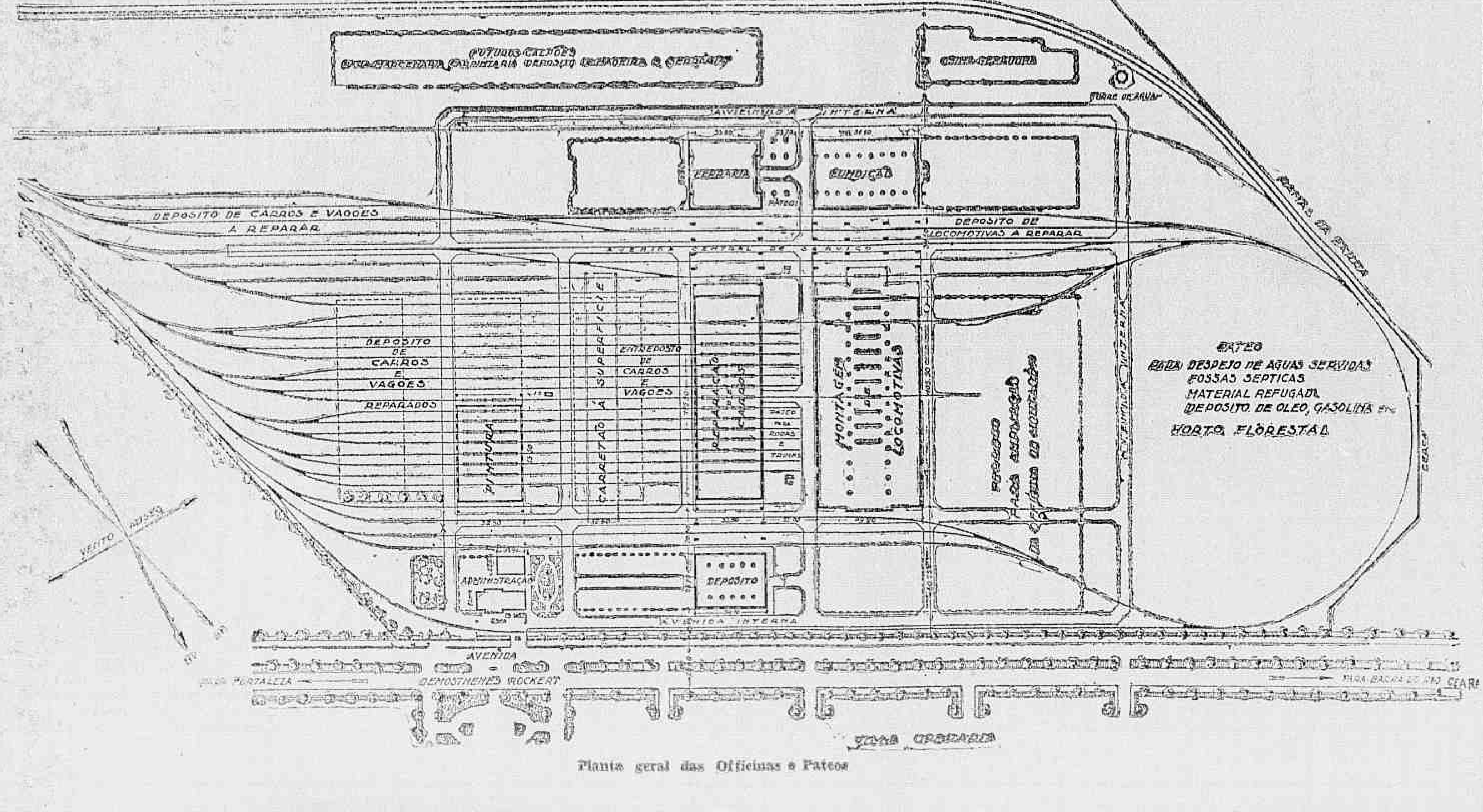

Planta geral das Officinas e Pateos

0190 da Rua Sete

JA' INICIOU formidavel liquidação de sedas e tecidos finos por preços do outro mundo.

Colchas fustão para casal a 5$, 7$ e 10$

Milhares de retalhos de tecidos finos, a começar de 500 reis

CORRAM TODOS A'

RUA 7 DE SETEMBRO, 190

Notas Sportivas

Os importantes jogos de hoje

Hoje, á tarde, proseguirá o Campeonato Carioca, com a realisação de mais cinco jogos.

Dentre elles, destaca-se o que será disputado no stadium tricolor, entre o club local e o Vasco, leader absoluto da tabella.

Este embate reveste-se de grande importancia, pelo facto de occupar a equipe vascaina o primeiro posto do torneio, serem adversarios tradicionaes e de estar o team de Prégo consciente de que repetirá o feito do turno, derrotando o provavel campeão.

Dizer dos dois teams é desnecessario.

São adversarios á altura e a peleja não permitte prognosticos.

Brasil e America é outro jogo importante.

O club rubro, depois da derrota infligida pelo Botafogo, perdeu um pouco das suas possibilidades, porém, ainda é o segundo concurrente forte.

O Brasil não foi vencido este anno em seu campo.

E cremos que continuará ainda.

Bangu' e Bomsuccesso é considerado o terceiro embate da tarde.

Apesar de afastado quasi totalmente do 1º posto, é, o Bangu' candidato sério ao segundo posto ou terceiro e, por isso, seu encontro com o Bomsuccesso reveste-se de alguma importancia.

Flamengo e Andarahy, Carioca e São Christovão, são dois jogos que interessam sómente aos socios e adeptos locaes, dada as collocações que desfrutam.

A Prefeitura e a concessão dos terrenos ao Flamengo

Ainda sobre a concessão dos terrenos da Gavea ao Club de Regatas do Flamengo, em nome dos associados dessa veterana sociedade sportiva, foram dirigidos, hontem, aos drs. Pedro Ernesto e Raul Cardoso, respectivamente prefeito do Districto Federal e director do Patrimonio Municipal, os seguintes telegrammas:

"Ao dr. Raul Cardoso — "Grupo socios Flamengo, após reunião hontem deliberaram telegraphar v. ex. solicitando especial gentileza submetter com urgencia á assignatura dr. interventor, documentos cessão terrenos Gavea. Saudações. Pelos socios — Paschoal Segreto Sobrinho".

TEU É O MUNDO

INTELLIGENTE LEITOR ou ENCANTADORA LEITORA queres conhecer os meios que te guiarão a conseguir Fortuna, Exito em Negocios, Jogos, Loterias? Pede GRATIS meu livrinho: "O MENSAGEIRO DA DITA" — Remette 500 réis em sellos para resposta. Direcção: Ptrae NILA MARA — Calle Matheus 1924 — BUENOS AIRES (Argentina).

Providencia do S. C. Brasil para o jogo com o America F. C.

Realisando-se hoje, no campo da Avenida Pasteur, o jogo entre o S. C. Brasil e o America F. C., a directoria do club alvi-rubro, tomou as seguintes providencias:

O ingresso dos senhores associados, far-se-á com a apresentação do recibo n. 10 ou 11.

Não permittir qualquer manifestação hostil aos juizes, amadores ou assistentes.

Abrir os portões ás 13 horas.

Preços das entradas:

Cadeiras na pista..	8$000
Archibancadas	4$000
Geraes	2$00

Clinica de Senhoras do dr. Cesar Esteves

Tratamento sem operação e sem dor das perturbações das senhoras; faltas, hemorrhagias, [illegible] S. Francisco, 28, de 9 ás 11 e [illegible] ás 5.

Chamado do Magno F. C.

O director sportivo do Magno F. C., solicita o pontual comparecimento dos players abaixo escalados, na séde social, hoje, domingo, dia 8 do corrente, ás 12 horas, afim de incorporados, seguirem para o "ground" do Campinho S. C., onde irão enfrentar o homogeneo conjunto do Sportivo Santa Cruz:

João — Mario — Canhoto — Heitor — Joaquim — João II — Arlindo — Zéca — Mulatinho — Angelo — Guilherme — Magno — Luciano — Moysés — Osorio — Caroço — Deusdedit — Papinha — Teté — Zézé — Bahiano.

UMA GRANDE NOVIDADE

Envie-nos 1$200 em sellos que lhe faremos remessa de uma bem confeccionada carteira de "Papel-Sabão" a maior novidade deste seculo — Opportunidade para todos.

REISCH & CIA.

R. RODRIGO SILVA, 11-2.º and.

A C. B. D. negou licença ao Mackenzie para jogar, em Mendes, com um club não filiado.

O Sport Club Mackenzie, solicitou licença para jogar em Mendes, com o Frigorifico F. C., club não filiado.

Endereçado immediatamente o pedido á C. B. D. a instituição maxima negou a licença solicitada, em virtude de ter decidido que não consentirá mais em jogos com clubs não filiados.

A decisão foi urgentemente communicada ao Mackenzie.

O DRAGÃO

REI DOS BARATEIROS

Louças, metaes e aluminios

193, RUA LARGA, 193

(Em frente á Light)

Entre dois americanos a 1º secretario da Amea

Não está, ainda, definitivamente assentado a quem competirá a 1ª secretaria da Amea.

A escolha, que deverá ser feita antes de depois de amanhã, á tarde, está entre os srs. Carlomano Oliveira a Plinio Leite, ambos conceituados sportmen do America F. C.

Magno F. C.

De ordem do sr. presidente, em exercicio, convido todos os socios em goso de seus direitos, a comparecerem terça-feira, dia 10 do corrente, ás 20,30 horas, na séde social, á rua Carolina Machado n. 230-A, em Madureira, afim de se reunirem em assembléa geral extraordinaria em 2ª convocação, para serem resolvidos os seguintes assumptos:

a) — Eleição de cargos vagos.
b) — Reforma dos estatutos.
c) — Interesses sociaes.

1º secretario, Alvaro Soares de Farias.

INDICADOR PROFISSIONAL

Dr. Alvaro Moutinho

Doenças dos rins, bexiga, prostata etc. Cura rapida, sem dôr da GONORRHE'A aguda ou chronica e suas complicações no homem e na mulher prostatites, cystites, orchites, inflammações do utero, ovarios, etc. Tratamento pela electricidade. Diathermia, Darsonvalização, Ozonothermia, Estreitamento da Urethra. IMPOTENCIA.

8 ás 18 — Buenos Aires, 77-4º.

HERNIAS Hydrocelles (Quebraduras)

Cura radical sem operação, sem dô e sem prejuizo das occupações.

FRAQUEZA SEXUAL

Tratamento especial e moderno

DR. PEDRO LUZ

Ex-Assistente de S. C. Misericordia do Rio de Janeiro — Espec. em vias urinarias — Cura radical da blenorrhagia.

CONSULTORIO — RUA FREI CANECA, 52 e 77. PHONE: 2-9053. Das 8 ás 10 e das 16 ás 18 hs.

Vias Urinarias e cirurgia

— DR. UFLACKER, ex-interno de Hospitaes na França e Suissa. — S. José, 89, das 4 em deante.

DR. DUARTE NUNES

Orgãos genito-urinarios (ambos os sexos). Gonorrhéa e suas complicações. Hemorrhoides e hydrocelle, sem dôr e sem operação — Sã Pedro, 64, 8 ás 18 hs.

DR. JOSE' DE ALBUQUERQUE

DOENÇAS SEXUAES NO HOMEM

Diagnostico causal e tratamento da IMPOTENCIA em moço. Rua Carioca, 22, De 1 ás 6.

Clinica Medico-cirurgica

Dr. Americo Caparica

Consultorio: Rua Visconde do Rio Branco, 31 (sobrado).

DIARIAMENTE DAS 3 A'S 7 HORAS.

TELEPHONE: 2—2949.

Residencia — Rua Riachuelo, 56 TELEPHONE: 2—7804.

CASA DE SAUDE

DA ASSOCIAÇÃO DOS CONSTRUCTORES CIVIS

Rua do Senado n. 213—Tel.:2-0964. Director, Dr. Julio Pinto Brandão. Cirurgia em geral, especialmente cirurgia do ventre, e vias urinarias, apparelhos de fracturas. Aberta á clinica de todos os senhores medicos.

RAIO X SOB A DIRECÇÃO DO DR. VICTOR CORTES. PREÇOS MODICOS

CASA DE SAUDE SÃO SEBASTIÃO

RUA BENTO LISBOA, 160.

Situada no local mais aprazivel desta cidade. — Aberta á clinica de todos o senhores medicos. — OPERAÇÕES E PARTOS — Pavilhão especial para convalescentes — REGIMENS ALIMENTARES — DUCHAS — RAIO X — RAIOS ULTRA-VIOLETA. — Diaria desde 15$000 — Direcção: Luiz Simões Corrêa, director dr. Alcides Senra, director medico.

TELEPHONE: 5-4001 — 5-4002.

100$ DENTADURA

ATE' 14 DENTES

Corôas e bridges de ouro por preços populares.

ORÇAMENTO GRATIS

Facilita-se o pagamento. —::— 30 annos de pratica, Inst. Espec. da Prothese Dentaria.

79 — Rua Buenos Aires, 79

(Das 8 ás 18 horas)

DR. APRIGIO DOS ANJOS

ADVOGADO

RUA DA QUITANDA, 47

2º andar — Sala 11

Telephone 4-5485

DR. REGO BARROS — Assistente do Hospital de Crianças J. C. Rodrigues. Clinica medica e doenças das crianças. — Consultorio: Praça Floriano, 55, 5º andar — Segundas, Quartas e Sextas, das 16 ás 18 horas — Telephones: 2-5341 (consultorio) 8-5291 (residencia).

HOTEL VICTORIA

274 — RUA DO CATTETE — 274

O mais confortavel e hygienico estabelecimento que existe nesse genero, montado em predio construido especialmente para este fim, dispondo de optimos apartamentos para familias e cavalheiros e de um serviço de restaurant de primeira ordem

Leilão de Penhores

EM 10 DE NOVEMBRO 1931

Vianna, Irmãos & C.

RUA PEDRO 1.º Ns. 28 E 30

(Antiga Espirito Santo)

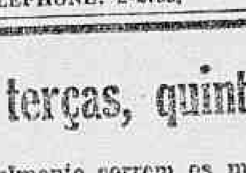

Confortavel e o mais proximo dos Natal-Hotel, Monroe e Itajubá.

TELEPHONE: 2-2783.

Secção Cinematographica

VEJAM ESSE DRAMA QUE O CAPITOLIO VAE EXHIBIR ! E HÃO DE GUARDAR DE "INFERNO DOURADO" AS MAIORES EMOÇÕES QUE JA' LHES DEU A VIDA !

Gary Cooper, que estará amanhã na super-producção da Paramount, ."Inferno .Dourado", no Capitolio

No terreno das realizações dramaticas ,nada é possivel fazer que vá além do que a Paramount fez com esse seu film magnifico que vae começar a ser exhibido amanhã no Capitolio.

Não é possivel, senhores que nos leem.

Por grandes que tenham sido quantos dramas o cinema já nos offereceu até agora; por imponentes que tenham sido quantos films já deslumbraram as platéas do mundo; nenhum delles teve jámais esse flagrante realismo, essa agitação formidavel, esse desempenho e essa força que apparecem em "Inferno Dourado" e que justamente fazem no film uma obra em que tudo concorre para maior arrebatamento do publico.

Gary Cooper, esse masculo galã que agora começa a dominar sózinho o espirito publico, tem no film uma criação magnifica, soberba. William Boyd, que o secunda, não se deixa ficar muito atrás do masculo artista; Betty Compson, que é a estrella do trabalho, é sempre a mesma mulher perturabadora, mulher que encanta immensamente e que sabe fazer adoradores com uma

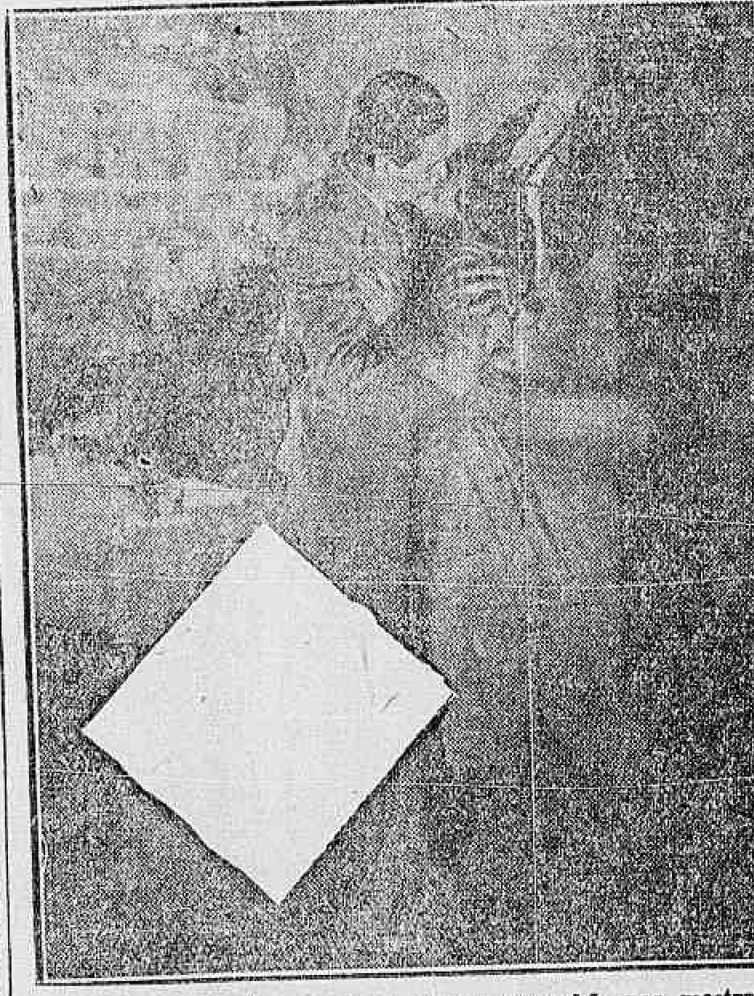

Ben Lyon e Ona Muson, que o Gloria, amanhã, nos mostrará em "Caprichos de mulher", uma super-producção da First

MESMO NO FILM DA TEMPORADA... GRANDES ESTRE'AS DA UNITED ARTISTS NOS CINEMAS DA COMPANHIA BRASIL

A temporada está acabando. Estamos em novembro e com a chegada do calor, o publico vae fugindo para as praias e para as serras.

E' quando se vê, então, uma producção mais escassa... mas a United Artists reservou para estes dois ultimos mezes do anno, para este resto de temporada grandes trabalhos.

Os cinemas da Companhia Brasil apresentarão ao seu publico — a esse publico amante de cinema que não deixa por nada deste mundo de correr á sua diversão predilecta... grandes films.

A United Artists vae exhibir este mez "Uma Noite Sublime", no dia 16 do Odeon; "Indiscreta", a 30, no Palacio Theatro e, provavelmente, uma esplendida comedia de Ronald Colman, no Odeon.

Esta comedia de Colman, em inglez, "Devil to Pay", ainda não tem o seu titulo portuguez escolhido.

Talvez, seja, na traducção "O Diabo que Pague"...

Palpites do "Diario"

Fluminense, 2 — Vasco, 1.
Brasil, 1 — America, 1.
Bangu', 3 — Bomsuccesso, 1.
Flamengo, 3 — Andarahy, 2.
Carioca, 0 — S. Christovão, 1.

O 6º anniversario do Gloria, e a sua commemoração

O cinema Gloria completa, na semana que entra, o seu sexto anniversario.

Foi em novembro de 1925 que elle appareseu. Em seu derredor tudo ainda era chãos e construcções.

Apenas o Capitolio estava de pé, já inaugurado e funccionando.

O Gloria apresentou então a linda Barbara La Marr no film "Macaco Branco", do Programma Serrador.

E, após, nós vimos ali os mais lindos films da United Artists, apresentados com prologos que eram verdadeiros monumentos de arte.

O Gloria vencia em toda a linha, como continuou a vencer nestes seis annos em que o cinema e o theatro o disputaram.

Para commemorar a data jubilosa, a Companhia Brasil Cinematographica organizou um espectaculo especial e excepcional, porque delle constam dois motivos especiaes de attracção — um film maravilhoso, de sensação, de montagem luxuosa e de attracção absoluta — "Arsene Lupin", com Harry Peel — e um numero de palco, um numero de variedades com artistas contratados especialmente para esse festejo de arte que, por certo ha de attrair todo o Rio.

Esse numero de arte é feito pelos famosos excentricos americanos — os irmãos Carr e a linda Betty, um trio magnifico que tem encantado o mundo inteiro e vão agora fazer a nossa delicia.

A estréa desse programma será feita provavelmente no proximo sabbado, dia 14, quando chegarão esses artistas.

A's terças, quintas e aos sabbados

Invariavelmente correm os magnificos planos de 100, 50 e 200 Contos de reis das afamadas LOTERIAS DO ESTADO DE SÃO PAULO, cuja distribuição de premios é sempre de 75 % do seu capital e dão a maior proporção de bilhetes premiados em todos os seus planos, que jogam 16, 17 e 18 milhares. Para o Natal já á venda 1.000 Contos de reis, com 9 milhares apenas, inteiros 320$, meios 160$, quartos 80$, fracções 16$, 5.ª-feira, 24 de Dezembro

JEANETTE MAC DONALD

Victor Mac Laglen e Jeanette Mac Donald, em um super-film da Fox-Movietone — "As "intrigas de Annabella", brevemente

De ha muito que o nosso publico anseia em rever esta linda e galante artista que em boa hora a Fox-Movietone, reteve-a sob longo contrato.

Gosando no momento as férias em Paris, ao lado de sua genitora e de seu noivo, Jennette tem feito deliciar o povo francez com a sua belleza e sua privilegiada voz, sendo mesmo a grande atracção da cidade luz.

Lida esta noticia, o nosso publico não póde e nem deve invejar os francezes, porquanto a facinante estrella vae marcar de uma maneira elegantissima a sua tão esperada "reentrée" através o luxo, a arte maliciosa e sublime de uma pellicula da Fox-Movietone, cujo titulo encerra um mundo de promessas — "As intrigas de Annabella" — onde Victor Mac Laglen, o guapo artista, faz o seu papel de galã.

Com os dois queridissimos artistas apparecem, Roland Young, o comico magnifico.

Seu terno fica novo

Mande viral-o pelo avesso. Reformam-se e concertam-se roupas. Aceitam-se cortes a feitio; de casemira, 80$; de brim, 40$. Rua Ledo, 66 (antiga S. Jorge).

Greta Garbo e Ramon Novarro

DIRIGIDOS POR FITZMAURICE EM "MATA-HARI"

A Metro Goldwyn Mayer não poderia ser mais feliz na escolha do director para Greta Garbo e Ramon Novarro e "Mata-Hari", o grande film que, promette constituir um dos grandes "hits" da Metro na proxima temporada, por isso que elle nos mostrará, juntos, Ramon e Garbo.

O director é George Fitzmaurice, o mesmo de "Beijos a Esmo".

E' sabido o bom-gosto de Fitzmaurice. Para começar, sabe-se que "Mata-Hari" abre suas scenas com um ambiente maravilhoso; um jardim, javanez, onde passeam pavões brancos...

Fitzmaurice não póde negar que é, além de director de films, pintor e pintor de rara sensibilidade...

Theatro REPUBLICA

GRANDE COMPANHIA PORTUGUEZA DE COMEDIA

ADELINA-AURA ABRANCHES

HOJE

EM MATINE'E A'S 3 HORAS

"O PARDALITO"

A' NOITE A'S 8 3|4

"A Noite do Casino"

2 MAGNIFICOS ESPECTACULOS, 2

Ultimo domingo da Companhia

Brilhante desempenho de ADELINA e AURA ABRANCHES e de todos os artistas da Companhia

Lindissimos moveis das casas BELLA AURORA e SALOMÃO. Lustres da casa LUIZ GYONGY. Objectos de arte da casa CONFUCIO

AMANHA — Ultima representação da peça

"A NOITE DO CASINO"

Terça-feira, 10 — Despedida da Companhia — Festa de homenagem á ADELINA E AURA ABRANCHES

Primeira da comedia de AURA ABRANCHES

MAGDALENA ARREPENDIDA

E um grandioso fim de festa

Os assignantes têm preferencia nos seus lugares até hoje á noite

DR. JULIO DE MACEDO

RUA DA CARIOCA, 54-A — Das 8 ás 18 hs.

VIAS URINARIAS

Especialista em doenças dos orgãos genitaes e urinarios — Molestias venereas e sifilis — Serviço de senhoras em salas exclusivamente reservadas.

Officinas Modelo da Rêde Viação Cearense em Fortaleza

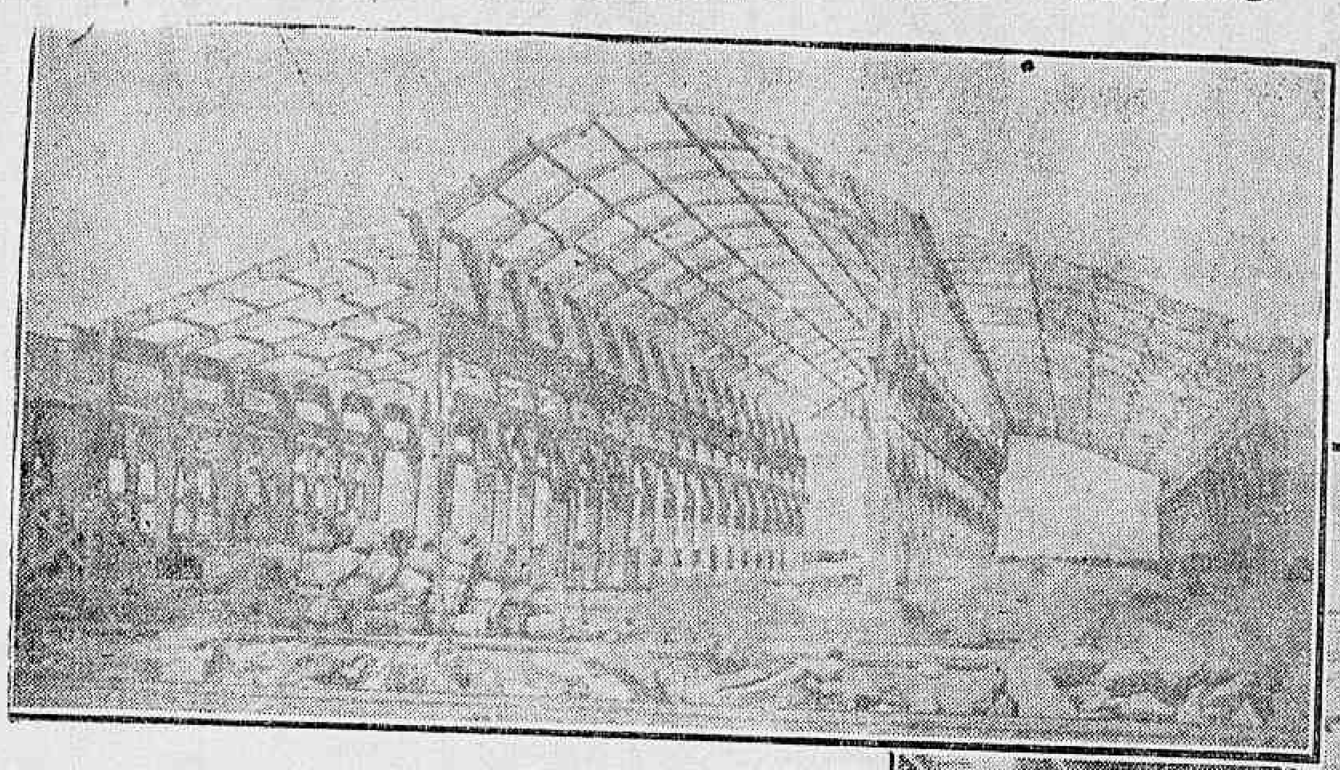

A photographia acima representa a admiravel estructura de concreto armado do edificio para a montagem de locomotivas, notando-se, tambem, as vigas longitudinaes que vão receber as pontes rolantes. Sendo um padrão da nossa engenharia, é um exemplo typico da efficiencia com que foram projectadas as novas officinas

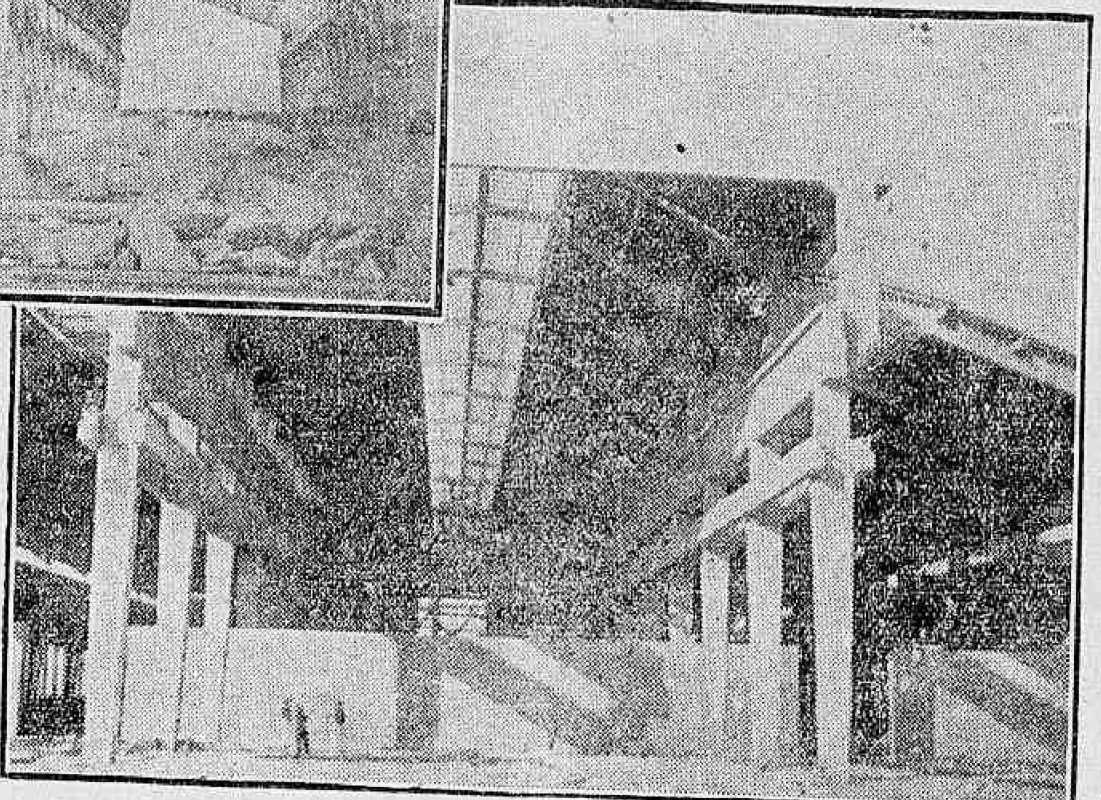

Vê-se, ao alto, o actual edificio para a montagem de locomotivas, apparelhado com uma ponte rolante com capacidade para suspender 100 toneladas e mais tres pontes rolantes com capacidade para 15 toneladas

(Continuação da 8ª pagina)

Procedeu-se então a organização de um novo projecto, sem mais delongas. Este teve como base para dimensionamento e disposição geral os seguintes algarismos: 125 locomotivas e 1.200 carros de passageiros e carga. Esses numeros não foram tomados arbitrariamente e sim depois de um estudo comparativo aturado e estatistica minuciosa, levando em conta o desenvolvimento normal da Rêde durante 10 annos, como aliás preconisa o technico de autoridade inconteste que é Assis Ribeiro.

Justifica-se a preferencia dada á cidade de Fortaleza para a localização das officinas, por ser ella o futuro centro de irradiação de varias linhas tronco, dispondo de todos os recursos, inclusive o operariado necessario.

Facto auspicioso: a Rêde recebeu como doação uma área de 44 Ha, a 4 kms. do coração de tração, bastando para isso prolongar-se uma das ruas da capital, cujo traçado já avançado, contraria, favoravelmente, o terreno;

e sobretudo, o que é essencial para a economia da construcção, um sub-solo firme, constituido de arenitos molles.

Antes de se iniciar a construcção das officinas, rompeu-se a avenida de ligação entre a cidade e o terreno e que divide este em duas areas distinctas. Uma destas areas se reservou para o estabelecimento opportuno de uma villa operaria, justamente a mais proxima ao mar, de onde sopra constantemente o vento aliseo. A futura villa, desta maneira, não será molestada pela poeira e fumaças, produzidas nas officinas.

Da area restante se retalhou o necessario para uma officina com o triplo da capacidade inicial, e, os edificios, tornou-se impossivel apesar de se concentrarem todos uma invasão eventual com de-

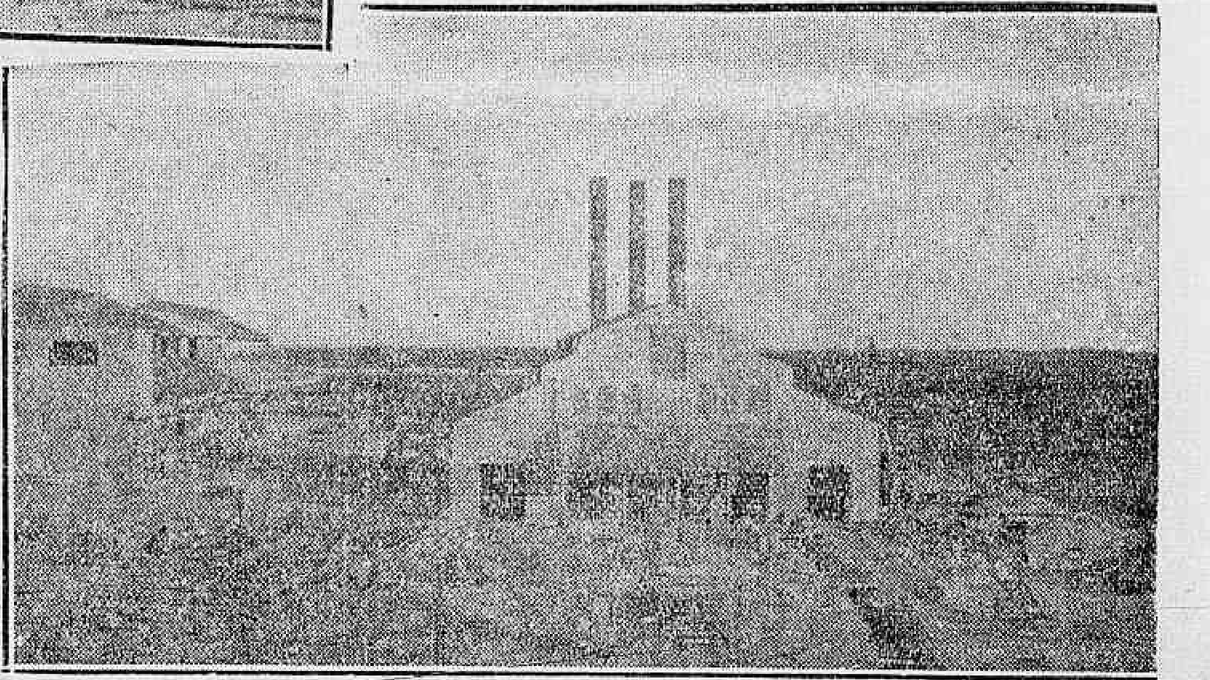

Usina de Força, onde foram montadas todas as caldeiras e dynamos, trazidos do sertão cearense, primitivamente destinados a mover as installações para a construcção da barragem de Poços de Paus

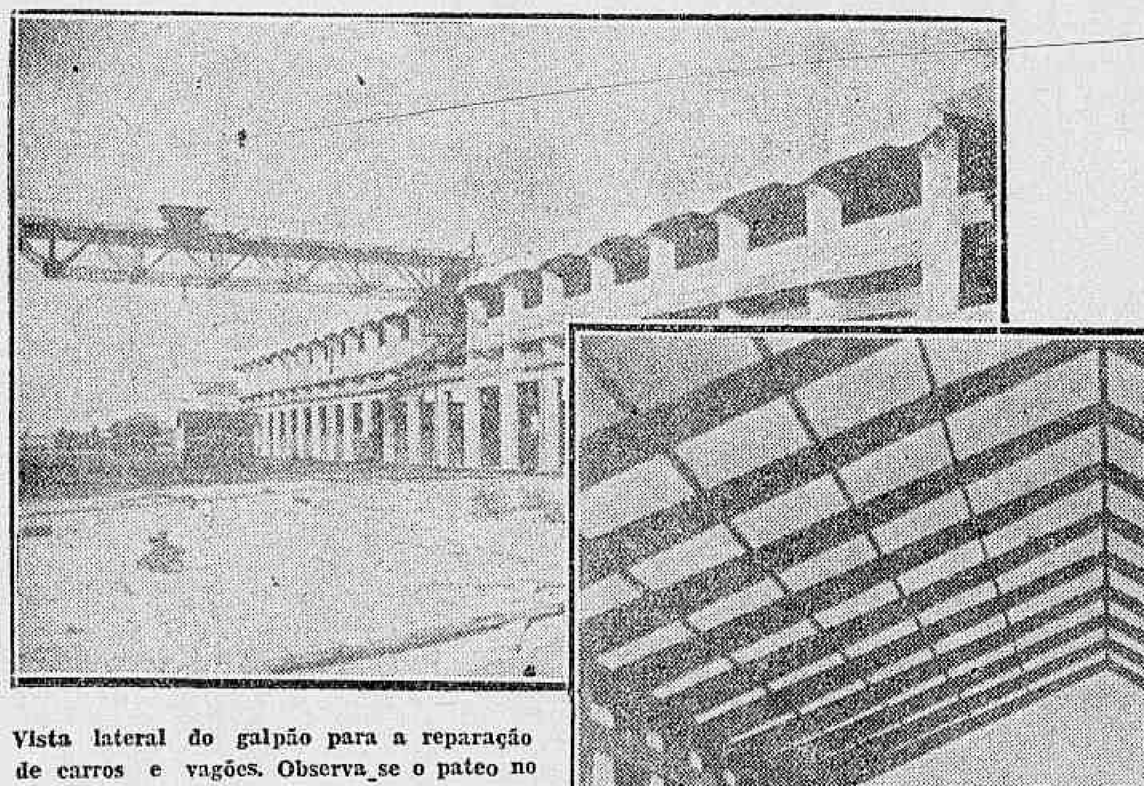

Vista lateral do galpão para a reparação de carros e vagões. Observa_se o pateo no qual, durante a estação secca, como medida de emergencia, poderão ser executados trabalhos ao ar livre

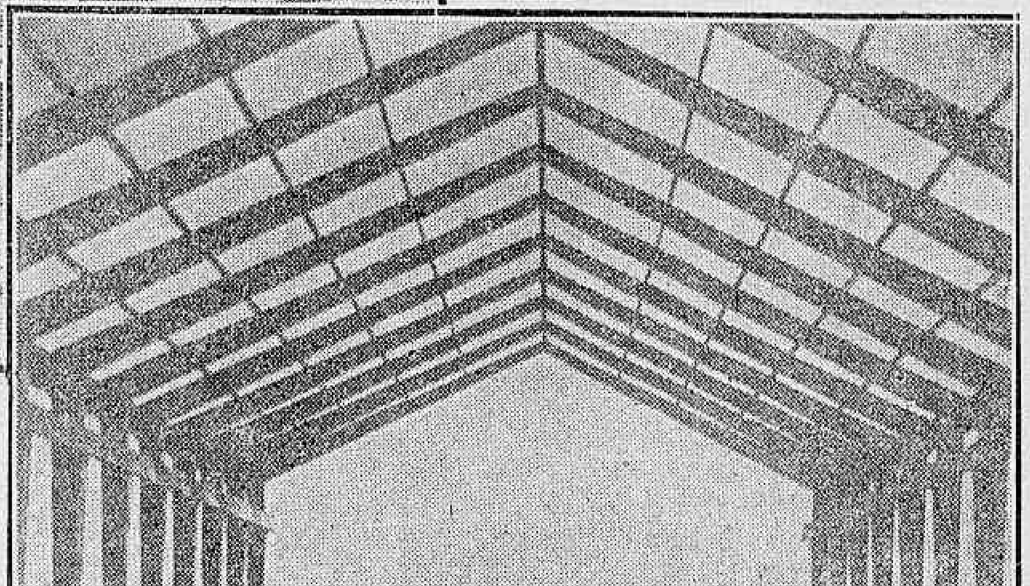

A gravura acima representa uma habilissima estructura em cimento armado, abrangendo um vão livre de quasi 33 metros

Fortaleza e a meio caminho da barra do Rio Ceará.

Essa área preenche todas as condições technicas exigidas por uma obra dessa natureza.

Accesso facil para o material rodante, uma vez que o terreno era marginado pelo ramal da Itapipoca, cujo prolongamento será exactamente a ligação com a Estrada de Ferro Sobral;

accesso facil para o operariado e para o pessoal de adminis-

pendencias outras. A planta geral evidencia essa circumstancia com a desejavel clareza.

A avenida de ligação, posteriormente, foi prolongada até a barra do rio Ceará, onde os aviões da Panair fazem ponto de escala, e se projecta a construcção de um aeroporto. A abertura da avenida, como providencia inicial, teve assim dobrada utilidade; além disto, ella entregou á urbanização e á industrialização uma vasta area, que, para esses fins, apresenta condições extremamente favoraveis.

Resumindo, foram as seguintes as directrizes de todo o plano:

1) previsão de augmento futuro, assegurando positivamente a area necessaria.

2) disposição racional dos differentes departamentos de fórma tal que as materias primas e os vehiculos em reparação percorram o menor caminho possivel.

3) suppressão de cruzamentos, inversão de vias, etc.

4) facilidade de accesso e distribuição dos operarios e de cargas.

5) commodidade de direcção e fiscalização de serviço.

6) resolução racional de todas as questões attinentes á ventilação, illuminação, installações diversas, etc.

Evitou-se systematicamente o emprego de carretões, pelos incommodos que elles trazem, sobretudo quando são afundados no terreno. Desta maneira, caminhões, tractores, bem como pessôas, podem transitar livremente por toda area. Uma rêde de avenidas transversaes e longitudinaes facilita todos os movimentos.

Uma grande difficuldade para a organização do projecto é a multiplicidade de serviços a serem effectuados, como sejam a reparação de locomotivas com seus tenders, de carros e vagões, sejam metallicos, sejam de madeira. Tem-se que realizar tambem reparações de grande vulto ao lado de pequenass reparações.

A racionalização procura reunir numa officina unicamente os serviços congeneres. Previu-se ainda a possibilidade de transformar esta officina de caracter antes tradicional, em uma outra especializada, conforme os modernos ensinamentos.

Admittiu-se até a possibilidade de serem retirados os trilhos quasi por completo, ficando todo o serviço de movimentação a cargo das pontes rolantes, no alto; isso tornaria o sólo desimpedido por completo.

Facilitou_se ainda qualquer alteração futura na distribuição interna das machinas. Com effeito, sob a camada que forma o sólo, installou-se uma rêde perfeitamente racional de manilhas, partindo de galerias centraes accessiveis, e por onde se realiza facilmente qualquer mudança nas installações de energia, agua, ar comprimido, telephone, etc.

Não ha necessidade, portanto, de romper o chão, o que além de dispendioso seria tambem penoso, visto ter espessura e resistencia sufficientes para em qualquer ponto supportar as machinas operatrizes, salvo casos excepcionaes.

Como caracteristica dessas officinas nota-se que os pateos fazem parte integrante das officinas, porque a longa estação secca permitte a continuidade do trabalho ao ar livre, durante a maior parte do anno. Foi por isso que quasi todos estão dotados de pontes rolantes.

Ainda devido ao clima secco e constante, eliminou-se quasi por completo o fechamento lateral, reduzindo a despesa de construcção e permittindo uma ventilação franca.

O que ha, porém, de mais admiravel, em todos esses edificios, além de sua distribuição racional, são as suas estructuras, verdadeiras obras primas da nossa engenharia. De facto, a economia e a belleza de formas attingidas não foram até agora ultrapassadas em obra nenhuma similar.

Por meio de um calculo muito preciso e uma estructura muito bem distribuida, chegou-se a essas secções extremamente elegantes e a economia realizada não poderia ser maior.

Eis ahi, pois, em traços geraes, em que consistem as officinas da Rêde-Viação Cearense.

Predomina como caracteristico essencial no seu projecto: habilidade na distribuição e organização, habilidade no calculo, habilidade na locação.

Seja-nos agora permittido salientar que este até hoje foi o unico serviço federal no Nordeste que, dada a organização admiravel, foi levado a cabo com rapidez e efficiencia, sem qualquer interrupção.

Cumpre-nos, finalmente, confessar que esta obra foi levada a bom termo, graças á boa vontade e a pertinacia do engenheiro patricio, Emilio H. Baumgart.

Aspecto geral, durante as obras, mostrando os edificios para a montagem de locomotivas, fundição e ferraria. Entre aquelles edificios está situado um dos pateos de serviço, destinado á desmontagem das locomotivas, com o auxilio de poderosas pontes rolantes

ENVIEM GENEROS para os famintos do Ceará

BRASILEIROS QUE TÊM FOME APPELLAM PARA A GENEROSIDADE DE BRASILEIROS

Telegrammas divulgados pela imprensa narram os horrores da fome que assola a zona jaguaribana do Estado do Ceará, provocada pela secca que vem devastando aquella faixa do grande e infeliz pedaço do Nordeste brasileiro.

Não será necessario pintar em côres vivas, numa realidade de agua-forte, o que é a tortura da fome. O que significa uma caravana tragica de homens, mulheres e crianças, trazendo trapos sobre os corpos esqualidos, sem ter um pedaço de pão para comer!

O que significa a angustia de centenas de mães desgraçadas, trazendo nos braços os filhinhos moribundos, deixando a vida á falta de uma gotta de leite! O que significa a maldição do destino, atirada a um punhado de sêres humanos, torturados pela desolação do seu infortunio, sem tecto, sem lar, sem fé!

E' dever dos brasileiros, neste momento sinistro que passa pelo Nordeste, como uma rajada diabolica, soccorrer os seus patricios que já se encaminham pela senda do crime, para não morrer de fome.

Já o interventor do Rio Grande do Sul, attendendo a um appello do capitão Roberto Carneiro de Mendonça, interventor federal no Ceará, remetteu vultosa quantidade de viveres para aquelle Estado.

E o governo federal que faz? Por que não vae tambem em soccorro dos flagellados cearenses?

A contestação feita hontem, num vespertino, por um engenheiro, não pode ser levada a serio. Além do gesto do capitão Roberto de Mendonça, pedindo viveres ao sr. Flores da Cunha e a outros interventores, o que significa a confirmação official, temos seguras informações do Ceará de que a sêcca devasta a zona do Jaguaribe. A falta de trabalho, que se verifica ahi, é uma consequencia natural, logica, terrivel, do flagello que crestou a lavoura, matou a fecundidade da terra e espalhou a miseria por toda a parte.

Ao sr. Getulio Vargas, chefe do governo provisorio, endereçamos um appello veemente, em nome dos principios mais sagrados de solidariedade humana e do sentimento de generosidade da nossa raça, no sentido de serem enviados os soccorros urgentes que reclamam os nossos desgraçados compatriotas do Ceará.

A proposito da local desta folha — "A fome no Ceará" — publicada na edição de sexta-feira, recebemos a seguinte carta:

"Illmo. sr. redactor do conceituado DIARIO CARIOCA) — Talvez v. ex. não saiba e não perceba, — mas lhe posso assegurar que aqui na nossa bella capital não são poucas as familias que estão soffrendo a fome!...

Entre a Light e a City, por exemplo, não se poderia combinar uma serie de trabalhos para occupar milhares de nossos patricios sem trabalho?

A Light prometteu aos cariocas uma serie de bondes novos, fechados, com mais commodidade, que deve ter longamente estudado — Por que não inicia, desde já, a construcção, occupando assim algumas centenas de carpinteiros, mecanicos, pintores, serventes, etc. etc.?

A nossa capital tem zonas como o Leblon, Ipanema, Andarahy, etc., ainda sem esgoto!

Por que a City não procura um entendimento com a Prefeitura e com os proprietarios de predios e terrenos destas zonas, para estender a sua rêde de esgotos? Quantas centenas de pedreiros, bombeiros, sapadores, não se poderia empregar nestas obras?

Sr. redactor! — Se queremos que os operarios fiquem quietinhos, sem pensar no communismo, torna-se necessario facilitar-lhes garanhar o pão para os seus filhinhos! Só assim a Republica poderá salvar-se...

Queira v. ex. falar um pouquinho no seu jornal em defesa destes seus infelizes patricios! Não é justo condemnal-os a desoccupação, á miseria. — Com a melhor consideração por v. s., illma., seu leitor e amigo, João de Barros".

PAGAMENTOS NA PREFEITURA

Serão pagas, amanhã, pela Prefeitura, as seguintes folhas de vencimentos:

Instituto Agricola e Florestal, Inspectoria Technica do Pessoal do Hospital Prompto Soccorro e do Hospital Veterinario.

PAROXISMO

A TI.

Que seria de mim sem teu amor?
Que seria de mim sem teu ca-
[rinho?
Se és lenitivo para minha dor,
E para a minha vida, assim
[d'espinhos.

O teu olhar, que tanto me con-
[forta,
Dá_me coragem p'ra enfrentar a
[vida:
E todo o mal esta alma inda sup-
[porta,
Ha de cicatrizar minha ferida.

Dispensa-me, alento para o rumo
[incerto,
Que a sorte escassa, á força me
[conduz.
Deste seu jugo me verei liberto,
Felicidade que tanto me seduz.

Pulsará meu coração com mais
[vigor,
E, em triumpho cantará esta vi-
[ctoria,
Entoando, após, em canticos de
[amor,
O seu supremo enlevo e a sua
[gloria.

Rio de Janeiro, 6 de novembro de 1931.

Adalardo A. de Carvalho.

Conselho Consultivo do Estado do Pará

DELLE FAZ PARTE O JORNALISTA ALCINDO CACELLA

O interventor Magalhães Barata, obedecendo a dispositivo do Codigo dos Interventores, acaba de constituir o Conselho Consultivo do Estado, do qual faz parte o illustre jornalista Alcindo Cacella, redactor-chefe do grande orgão nortista "Estado do Pará", e uma das figuras de mais realce da mentalidade daquelle departamento da nação brasileira.

A prisão, em S. Paulo, do capitão Marianno Gomes da Silva Chaves

O capitão Marianno Gomes da Silva Chaves, impetrou, ao Supremo Tribunal Militar, em seu favor, uma ordem de habeas-corpus, por se achar preso no Quartel do 4º Batalhão de Caçadores, por ordem do general commandante da 2ª Região Militar, em São Paulo.

Esse official, foi mandado submetter a inquerito policial militar para apurar a sua responsabilidade por factos graves que lhe são imputados, quando chefe da 4ª Circumscripção de Recrutamento Militar, no referido Estado.

A prisão do capitão Chaves foi decretada, segundo o commando da 2ª Região Militar, "sob o ponto de vista essencial dos interesses moraes da Justiça".

A solução do dinheiro parado:

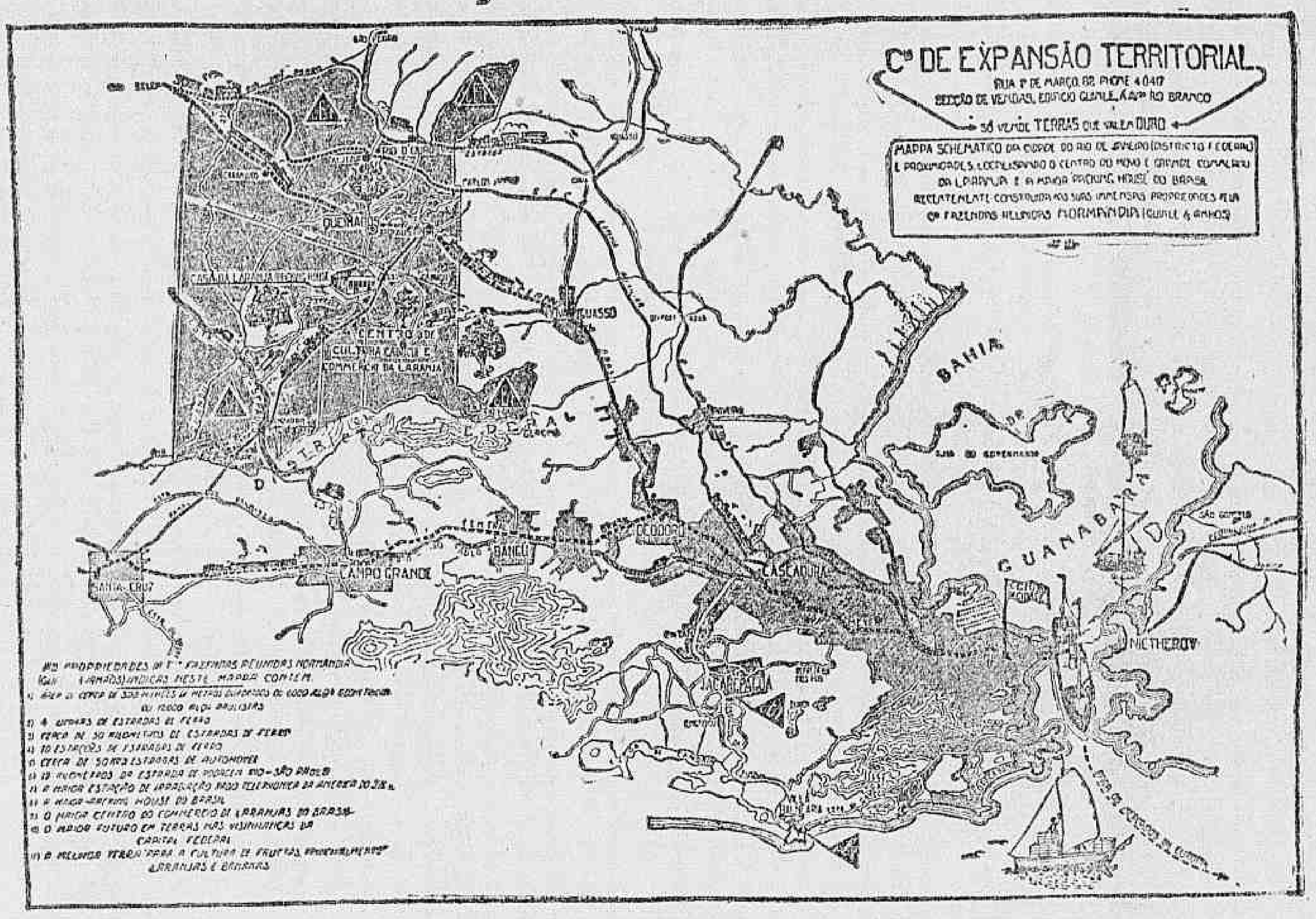

V. S. TEM DINHEIRO NO MOMENTO ? GARANTA ao menos UMA PARTE em outra coisa segura. RENDERA' SEM RISCO pelo esforço dos outros.

O UNICO NEGOCIO NO MOMENTO é a compra de terras para fructicultura ou especulação PERTO DA CIDADE. Nenhum negocio de terras poderá dar TANTO LUCRO em tão POUCO TEMPO.

TERRAS BARATAS, JUNTO DO RIO DE JANEIRO, a maior cidade do BRASIL e uma das mais lindas do Mundo, é um negocio que dispensa recommendações. Qualquer um percebe.

A CIA. NORMANDIA (Guinle & Irmãos), **REPARTIU E TEM VENDIDO COM GRANDE SUCCESSO** as suas valiosissimas terras em areas AO ALCANCE DO PUBLICO. A grande extensão de suas propriedades, os seus recursos e circumstancias especiaes permittem á NORMANDIA offerecer ao publico OPTIMAS TERRAS A PREÇOS MUITO ABAIXO DO NORMAL.

O rapido progresso e a grande concurrencia na NORMANDIA garantem bons lucros para um empate de capital, **com segurança, independencia de trabalho e sem maiores despesas.**

IMPORTANTE

Um negocio de terras compõe-se de 3 elementos:

1.º — Natureza da terra.
2.º — Situação.
3.º — Idoneidade de quem vende.

Os itens 2.º e 3.º são talvez os mais importantes.

Um buraco na Av. Rio Branco vale uma fortuna porque a situação no CENTRO do commercio compensa qualquer aspecto do terreno.

A Normandia é o CENTRO da citricultura — é a Av. Rio Branco da Laranja Pêra — onde se encontra a MAIOR CASA DE LARANJA DA AMERICA DO SUL — OS MELHORES VIVEIROS — ESTRADAS DE FERRO E DE RODAGEM... emfim TODOS OS ELEMENTOS E AS MELHORES terras.

As experiencias foram feitas — não é projecto — E' FACTO.

A CIA. NORMANDIA não é intermediaria — é DONA das melhores terras na melhor situação.

Cia. Normandia é GUINLE & IRMÃOS

Fazer qualquer negocio de terras sem primeiro examinar a Normandia seria precipitação inqualificavel.

NÃO CUSTA NADA EXAMINAR — E' SEU DEVER

Informações detalhadas e visitas sem compromissos

Cia. de Expansão Territorial

Só vende TERRAS que valem OURO

Secção de vendas — Rua Sete de Setembro (Edificio Guinle) - Phone 3-1258

— RIO DE JANEIRO —

Papeis Pintados

Não façam suas compras sem verificarem os preços e novidades da

CASA OCTAVIO

Á RUA DOS OURIVES, 60
Tel. 4-4030
Amostras e orçamentos gratis

Enceradeira Electrica

E aspirador para pó, vende-se novos, juntos ou separados. Faz-se demonstração a domicilio sem compromisso de compra. Telephonar todos os dias até o meio dia para 5-1136; pagamento em prestações de 60$.

Dr. Brandino Corrêa

Molestias do apparelho Genito-Urinario no homem ou na mulher — OPERAÇÕES — Utero, ovarios, prostata rins, bexiga, etc. Cura rapida por processos modernos sem dôr da

GONORRHE'A

e suas complicações: — Prostatites, orchites, cystites, estreitamentos etc. Diathermia. Darsonvalização. R. Republica do Peru' n. 23, sob das 7 ás 9 e das 14 ás 18 horas. Domingos e feriados das 7 ás 9 horas

A CAMINHO DE UMA BOA DIGESTÃO

A sua má digestão e as dôres estomacaes que tornam a sua vida penosa, são provavelmente provocadas pela hyperchlorhydria ou excesso de acidez. Neutralise V.S. este excesso de acidez tomando Magnesia Bisurada e eliminará a causa principal dos seus soffrimentos. Com a Magnesia Bisurada não esperará V.S. horas para sentir um allivio, esta actua quasi immediatamente. Meia colher de café de Magnesia Bisurada tomada num pouco de agua depois das refeições ou quando a necessidade se faz sentir, faz desapparecer as nauseas, as ardencias, as azias, as flatulencias e a indigestão sob todas as formas. A Magnesia Bisurada, que é innoffensiva e facil de tomar, acha-se á venda em todas as pharmacias.

Contra bronchites e tosses

PONCHE DE SIAN CREOSOTADO

De acção rapida e efficaz e agradavel de tomar. Desinfecta e fortifica os bronchios

A 70$, 80$, 90$ e 100$, ALUGAM-SE AREJADAS SALAS E QUARTOS, á rua Moncorvo Filho n.º 46, antiga Areal, proximo ao Campo de Sant'Anna.

CUIDADO COM A DYSENTERIA

Evitae os embaraços gastricos e intestinaes, trazendo bem limpas as caixas dagua. Chamados á "Elca" pelo telephone 3-2365, á rua Buenos Aires, 33-1º andar. Processo patenteado e approvado pela Saude Publica.

"GYMNASIO MADUREIRA"

(Equiparado ao Pedro II, de accordo com a nova reforma do ensino)

Internato — Semi-Internato — Externato

CURSOS: Primario, Admissão, Secundario-Commercial e Avulsos

ESCOLHIDO CORPO DOCENTE

Matriz: RUA CAROLINA MACHADO, 206 — Madureira

EXTERNATO MIXTO

Filial: RUA CANDIDO BENICIO, 63 a 71 — Jacarépaguá

Internato — Semi-Internato — Externato

CURSO PROFISSIONAL ANNEXO: — Rua Carolina Machado n.º 206-A, Madureira, compreendendo: Admissão ás Escolas de Aviação Militar, Sargento de Infantaria e Administração, curso para admissão ao Centro de Instrucção de transmissões, Dactylographia e Tachygraphia

ESTADIO PARA EDUCAÇÃO PHYSICA — TIRO PARA OS ALUMNOS MAIORES DE 16 ANNOS

DACTYLOGRAPHIA E TIRO, GRATUITOS

Gabinete Dentario para tratamento gratuito dos alumnos

Café Camara - Super

ESTA' MUITO BOM — EXPERIMENTEM

JOCKEY-CLUB

PROGRAMMA OFFICIAL DA 59ª REUNIÃO, EM 8 DE NOVEMBRO de 1931.

Classico Imprensa Fluminense

A's 14.00 — 1ª carreira — Premio VULCAIN — 1.600 metros — Premios: 4:000$ e 800$000:

		Kilos
1	Jó	51
2	Vera	49
3	Javary	48
4	Nada Menos	50
5	Chuck	51
6	Nehuen	52

A's 14.30 — 2ª carreira — Premio NUBIA — 1.500 metros — Premios: 4:000$ e 800$000:

		Kilos
1	Eparado	52
2	Ravissant	54
3	Precioso	53
4	Canadera	50
5	Marouf	54
6	Prita	49
7	Maçanita	51

A's 15.00 — 3ª carreira — Premio Classico IMPRENSA FLUMINENSE — 1.800 metros — Premios 12:000$, 3:400$ e 600$000.

		Kilos
1	XEREZ	54
2	FLOR DA MATTA	52
3	XAVIER	54
4	XENON	54

A's 15.30 — 4ª carreira — Premio BRUCE — 1.400 metros — Premios: 4:000$ e 800$000:

		Kilos
1	Itapemirim, ex-Le Grand Mome	57
2	Bellatesta	52
3	Victoria	57
4	Garibaldi	53
5	Netuno	55
6	Umbu'	52

A's 16.00 — 5ª carreira — Premio NIEBLA — 1.000 metros — Premios: 4:000$ e 800$000:

		Kilos
1	Culnéo	54
2	Xiro	54
3	Catingá	57
4	Tupyra	54
5	Xinaré	53

A's 16.35 — 6ª carreira — Premio KIT-FOX — 1.600 metros — Premios: 5:000$ e 1:000$000.

		Kilos
1	New Star	54
2	Ximena	52
3	Solteirona	52
4	Xendi	52
5	Ramona	52
6	Xanacy	52
"	Xylopia	52

A's 17.10 — 7ª carreira — Premio TUPAN — 1.750 metros — Premios: 4:000$ e 800$000.

		Kilos
1	Zeppelin	56
2	Lobuna	55
3	Primoroso	52
4	X. Raio	55
5	Rapido	56
6	Vencedor	55
7	Piauhy	54

A's 17.50 — 8ª carreira — Premio LEVIATHAN — 1.600 metros — Premios: 4:000$ e 800$000.

		Kilos
1	Sim Senhor	53
2	Brincador	54
3	Blue Star	52
4	Mayfair	49
5	Tops	51
6	Vichy	56
7	Orgia	53
8	Pirata	50
9	Hepacaré	50

A's 18.30 — 9ª carreira — Premio GAIPYPIO' — 1.800 metros — Premios: 4:000$ e 800$000.

		Kilos
1	Ultramar	52
2	Vasari	51
3	Iberico	51
4	Pode Ser	56
5	Ganso Lindo	51
6	Palos-pavos	55
7	Arco Iris	56

Rio de Janeiro, 5 de novembro de 1931. — A Commissão Directora de Corridas.

QUER GANHAR SEMPRE NA LOTERIA?

A Astrologia offerece-lhe hoje a RIQUEZA. Aproveite-a sem demora e conseguirá FORTUNA E FELICIDADE. Guiando-me pela data do nascimento de cada pessoa, descobrirei o modo seguro que, com minhas experiencias, todos podem ganhar na loteria, sem perder uma só vez. Milhares de attestados provam as minhas palavras. Mande seu endereço e $500 réis em sellos para enviar-lhe GRATIS O SEGREDO DA FORTUNA. Endereço: Sr. Prof. P. Teng, Av. O. Lagos 1485. Rosario. (S. Fé) Republica Argentina.

ASTRO — Uma bôa dona de casa...

Não póde deixar de ter em seu lar, um vidro de "ASTRO".

Os talheres, cach-pots, bandejas, etc., podem voltar a sua côr primitiva com uma simples applicação do "ASTRO".

(prateador instantaneo para metaes).

DEVOLVEMOS O DINHEIRO A QUEM NÃO OBTER RESULTADOS.

VIDRO .... 3$500

Distribuidores: REISCH & C. — RODRIGO SILVA, 11, 3º ANDAR —. TEL. 2-3016

Prateador instantaneo para metaes

ALLÔ!!!!!! ALLÔ!!!!!! ATTENÇÃO MEU POVO...

Se quizerdes ser feliz em vosso solar, nos vossos negocios, fazei vossas compras de ferragens, tintas e vernizes para moveis e soalhos, artigos para marceneiro e construcção, trens para cozinha completos e peças avulsas em esmalte e aluminio estrangeiros e nacionaes dos melhores fabricantes; talheres, cutelarias, louças, porcellanas, vidros crystaes e metaes finos, apparelhos completos e meios para jantar, chá, café, talhas e filtros, ceras; artigos reclame: pratos 1/2 dz. 4$900, 6$000 e 7$000, de côr 9$000 e 12$000. Chicaras 1/2 dz. 4$500 e 5$900, de côr 7$000 e 9$000. Copos lisos sem pé 1/2 dz. 1$700, com friso 3$000 e 4$900. Facas 1/2 dz. 7$900, 8$000 e 9$000. Garfos e colheres de mesa 1/2 dz. 2$400. Colheres de café 1/2 dz. $800. Papel hygienico rolo $900 e 1$300, em pacote 1$200 e 1$400 e milhares de artigos desde 200 reis para cima ao alcance de todos, só na

"A União Commercial"

A CASA QUE MAIS BARATO VENDE — ENTREGA A DOMICILIO

21 — RUA DA CARIOCA — 21 — NEVES, GONÇALVES & COMP.

NAVIGAZIONE GENERALE ITALIANA

O RAPIDO PAQUETE DE LUXO

GIULIO CESARE

TONELAGEM BRUTA: 21.657

Sairá para:

BARCELONA, VILLEFRANCHE (Nice) e GENOVA

Em 14 de Novembro

Proximas sahidas para a Europa	Para Santos, Montevidéo e Buenos Aires
Giulio Cesare, 14 de Novembro	
Duilio, 6 de Dezembro	
Giulio Cesare, 8 de Janeiro	
Duilio, 27 de Janeiro.	

Agentes geraes: — ITALIA-AMERICA

AVENIDA RIO BRANCO, N. 4 — TEL. 4-1742

COMPANHIA NACIONAL DE NAVEGAÇÃO COSTEIRA

SAIDAS DO RIO: DOMINGOS, TERÇAS E QUINTAS-FEIRAS — SERVIÇO DE PASSAGEIROS

SAIDAS DO RIO: DOMINGOS, TERÇAS E SABBADOS — SERVIÇO DE PASSAGEIROS

SUL

ITAPAGE'

Sáe quinta-feira, 12 do corrente ás 14 horas, para:

SANTOS, sexta-feira, 13
RIO GRANDE, domingo, 15
PORTO ALEGRE, segunda-feira, 16

ARAÇATUBA

Recebe cargas pelo Armazem 11. Sae terça-feira, 10 do corrente, ás 12 horas para:

SANTOS, quarta-feira 11
RIO GRANDE, sexta-feira, 13
PELOTAS, sabbado, 14
PORTO ALEGRE, domingo, 15

NORTE

ARARAQUARA

Recebe cargas pelo armazem 13. Sae hoje, domingo, 8 do corrente ás 10 horas, para:

VICTORIA, segunda-feira, 9
BAHIA, quarta-feira
MACEIO', quinta-feira, 1[illegible]
RECIFE, sexta-feira, 1[illegible]
CABEDELLO (João Pessôa) sabbado, 14

AVISO — A companhia recebe cargas e encommendas até á vespera da saida de seus paquetes até ás 16 horas pelo armazem 13. — Valores pelo Escriptorio Central até ás 16 horas da vespera da saida de seus paquetes. Os paquetes de passageiros dispõem de camaras frigorificas — Para passagens: Av. Rio Branco n. 20, loja, telephone: 3-3433 — Para fretes Av. Rio Branco n. 20, telephone: 4-1725 — Armazem 13 do Cáes do Porto, telephone: 4-3374 — Armazem 13 A. Av. Rodrigues Alves n. 303, telephone 4-5[illegible] — Para mais informações no Escriptorio Central, Av. Rodrigues Alves n. 303, Telephone: 3-1909. Armazem 11 do Cáes do Porto — Telephone: 4-4934.

CAPITAL 100 REIS

Diario Carioca

INTERIOR 200 REIS

Director: J. E. DE MACEDO SOARES

Anno IV — Numero 1.035 | Rio de Janeiro, Domingo, 8 de Novembro de 1931 | Praça Tiradentes, 77

Uma data festiva

A CASA MATHIAS ENTRA HOJE NO SEU 17º ANNIVERSARIO — UM POUCO DE HISTORIA ANTIGA

A Casa Mathias, entra hoje no 17º anniversario de sua fundação, para bem de todos e felicidade geral da terra carioca.

E' que ella faz parte da vida carioca.

Quando em 8 de novembro de 1914, o já conceituado negociante sr. Mathias da Silva inaugurou-a, foi somente levado pelo louvavel empenho de libertar as classes menos favorecidas da fortuna, de umas tantas explorações que então se faziam, no commercio de fazendas e armarinho.

Naquelle tempo o Mathias tinha osso molle...

O povo comprehendeu o seu gesto e em troca deu-lhe o seu franco apoio.

A negrada uniu fileiras e o Mathias teve mesmo que transformar o seu estabelecimento num grande emporio de fazendas e armarinho, que se tornou o verdadeiro imperio da Avenida Passos, reforçando as baterias da grande fortaleza com um formidavel "stock" de variedades e fantasias, como talvez não haja igual em todo o Brasil.

Dahi em deante o Mathias percebeu que estava sendo victima de "olhos grandes" e então chamou para junto de si a Zuleika, para fechar-lhe o corpo, livrando-o do "ebó" dos "lanfranhudos" que não cessavam de fazer "despachos" com farofa e azeite de dendê...

Mas, o pae do "Santo do Santo" era bom e o feitiço virou contra o feiticeiro, porque o Mathias ficou com o "osso duro" e os seus grandes armazens foram cada vez crescendo e progredindo pelo seu methodo honesto de negociar: "ganhar pouco para vender muito".

Hoje, a Casa Mathias é o colosso que toda a população conhece e honra com a sua preferencia.

Aquillo hoje é um verdadeiro Estado, onde o Mathias da Silva é o Interventor generoso, que não admitte que os seus amigos, a sua grande freguezia que é toda a população carioca, saiam do seu estabelecimento sem ser bem servidos mesmo que seja necessario vender quasi de graça, porque da sua graça é que elle necessita.

Nesta data desejamos um milhão de felicidades á Casa Mathias e ao seu digno e estimado proprietario.

O anniversario da administração e uma carta do ministro Oswaldo Aranha

O dr. Baptista Lusardo, ainda por motivo da passagem do primeiro anniversario de sua administração na Policia Civil, recebeu do ministro Oswaldo Aranha a seguinte carta:

"Lusardo — Agradeço o teu telegramma, felicitando-te pelas justas homenagens feitas, hoje, ao teu espirito organizador, ao desinteresse com que serves o bem publico e ás tuas qualidades de homem e de cidadão, comprovadas fóra e dentro do Governo.

A confiança do ministro na tua acção — que agradeces — conquistaste-a pelas tuas qualidades pessoaes de honradez, de bravura e de magnanimidade, reveladas quando batalhamos por ideaes differentes, e confirmadas na cruzada redemptora, que nos trouxe irmanados ao poder.

Unidos pelo affecto, pela reciproca confiança, pelo amor ao Brasil, espero que o futuro só venha unir mais as nossas vidas, neste deserto de homens e de ideaes. — Do collega e amigo — (a.) Oswaldo Aranha".

Quiz morrer ingerindo creosoto

Por motivos intimos, tentou suicidar-se, hontem, em sua residencia, á rua General Roca, n. 10, na Tijuca, o operario Oswaldo da Silva Paranhos.

Soccorrido pela Assistencia, que o poz fóra de Perigo, Oswaldo recolheu-se á residencia.

Conferencias na Sociedade Theosophica

Realiza-se hoje, dia 8, ás 9 horas da manhã, na séde da Loja Rio de Janeiro, da Sociedade Theosophica no Brasil, á rua Conde Bomfim, 322 (praça Saenz Pena) a conferencia do Curso Elementar de Theosophia pela senhorinha Piper Menezes de Lacerda, sendo a entrada franca.

No mesmo local ás 10 horas da manhã, tem logar a conferencia da senhorinha Emilia Appa dos Santos, sobre o thema "A Theosophia na Educação".

Na séde da Loja "Pythagoras" da Sociedade Theosophica no Brasil, á praça Mauá, n. 7 (edificio da "A Noite"), 8º andar, sala 816, realiza-se hoje ás 10 horas da manhã, a conferencia da senhorinha Maria Luiza Osorio, sobre o "Aspecto Feminino de Dens", sendo a entrada franca.

A crise da lavoura paulista

A proposito da crise da lavoura cafeeira, o sr. ministro da Fazenda recebeu o seguinte telegramma:

"Doutor José Maria Whitacker, ministro Fazenda, Rio. — Numerosa assembléa lavradores paulistas reunidos hoje na Sociedade Rural Brasileira approvaram por unanimidade voto congratulações com vossencia proposto Braulio Barbosa Ferraz pela acção que vem desenvolvendo em correspondencia e harmonia aspirações manifestadas lavoura cafeeira para o effeito de resolver a crise que a opprime. Attenciosas saudações. Pela mesa, Henrique de Souza Queiroz."

Da Associação de Lavradores, recebeu, ainda, o sr. ministro da Fazenda o seguinte officio:

"Monte Alto, 2 de novembro de 1931. — Exmo. dr. José Maria Whitaker — Dd. ministro da Fazenda. — Temos a honra de communicar a v. ex. que a Associação de Lavradores, fundada nesta cidade a 31 de outubro p. p., approvou uma indicação no sentido de ser apresentada ao Instituto de Café e ao governo, como meio de ser remediada de alguma sorte a situação gravissima em que ficaram os lavradores de café ante o absurdo systema de embarques actualmente em vigor, a suggestão seguinte:

a) — Ser revogada immediatamente a permissão de embarque aos compradores de café, concedendo-se-lhes um pequeno prazo para effectuarem os embarques nas series II e XI dos cafés porventura já comprados;

b) — Ser concedido aos lavradores o embarque, de ora em deante, em ordem numerica das series, dispensados das novas series de retenção que ficariam reduzidas ás já autorizadas, isto é, serie XII completa, 50 °|° da serie XI, 20 °|° da serie X e 302°|° da serie IX, cujo despacho seria obrigatorio para os que não o fizeram ainda, afim de serem evitadas desegualdades.

Com esta providencia, muito facil de ser adaptada e de effeito muito mais rapido que o tão reclamado pagamento dos stocks comprados pelo governo, a lavoura obteria algum recurso para as necessidades immediatas de seus pagamentos geraes. Porque parece a esta Associação muito claro que o governo federal não paga promptamente os stocks comprados porque não dispõe de numerario. E, emquanto se prosegue para ser obtido aquelle numerario, haverá tempo para o sossobro geral da economia agricola, se o Instituto não se dispuzer a romper com todos os interesses contrarios e tomar as medidas que estejam em sua alçada. E a que esta Associação lhe propõe é uma dellas.

Com a affirmação de nossa mais elevada e distincta consideração, apresentamos a v. ex. attenciosas saudações — (aa) — Raul da Rocha Medeiros, presidente; Angelo Alaria, Dantas Borghino, José Luiz Franco da Rocha, Geremias de Paula Eduardo, Sylvio do Livramento Barreto."

CASIMIRAS Para todo gosto Para todo preço
(A METRO) 159, Rosario, 159

Arte Brasileira

A RADIO PHILIPPS E O SEU MAGNIFICO PROGRAMMA DE AMANHÃ, ORGANIZADO POR OGARITA DELL'AMICO

Ogarita Dell'Amico, a brilhante interprete das nossas canções regionaes, é um nome que dispensa quaesquer apresentações, já que, de ha muito, vive na admiração das mais cultas platéas cariocas.

Pois, amanhã, segunda-feira, essa eximia cantora patricia offerecerá aos ouvintes da "Radio Philipps" um programma magnifico, com o concurso selecto de Jesy Barbosa, Nené Baroukel, Neusa Moura Ferreira, Lamartine Babo, Renato Murce, Bento Gonçalves da Silva, Walfredo Machado, Waldomiro de Abreu, Castro Barbosa e Jouyaca, Alvaro Miranda Ribeiro, Trio T. B. T., Mozart Bibalso, Maximino Serzedello, Jorge Murad, prof. Freytas, Decio Moura, Ferreira, Bando Universitario e Zoraide Barbosa Aranha, uma criança de quatorze annos e que é uma admiravel revelação artistica.

HOMENAGEM SIGNIFICATIVA ao dr. Barros Junior

O CHEFE DE POLICIA ASSOCIOU-SE A'S MANIFESTAÇÕES QUE LHE FORAM PROMOVIDAS PELO PRIMEIRO ANNIVERSARIO DA SUA ACTUAÇÃO NA 1.ª DELEGACIA AUXILIAR

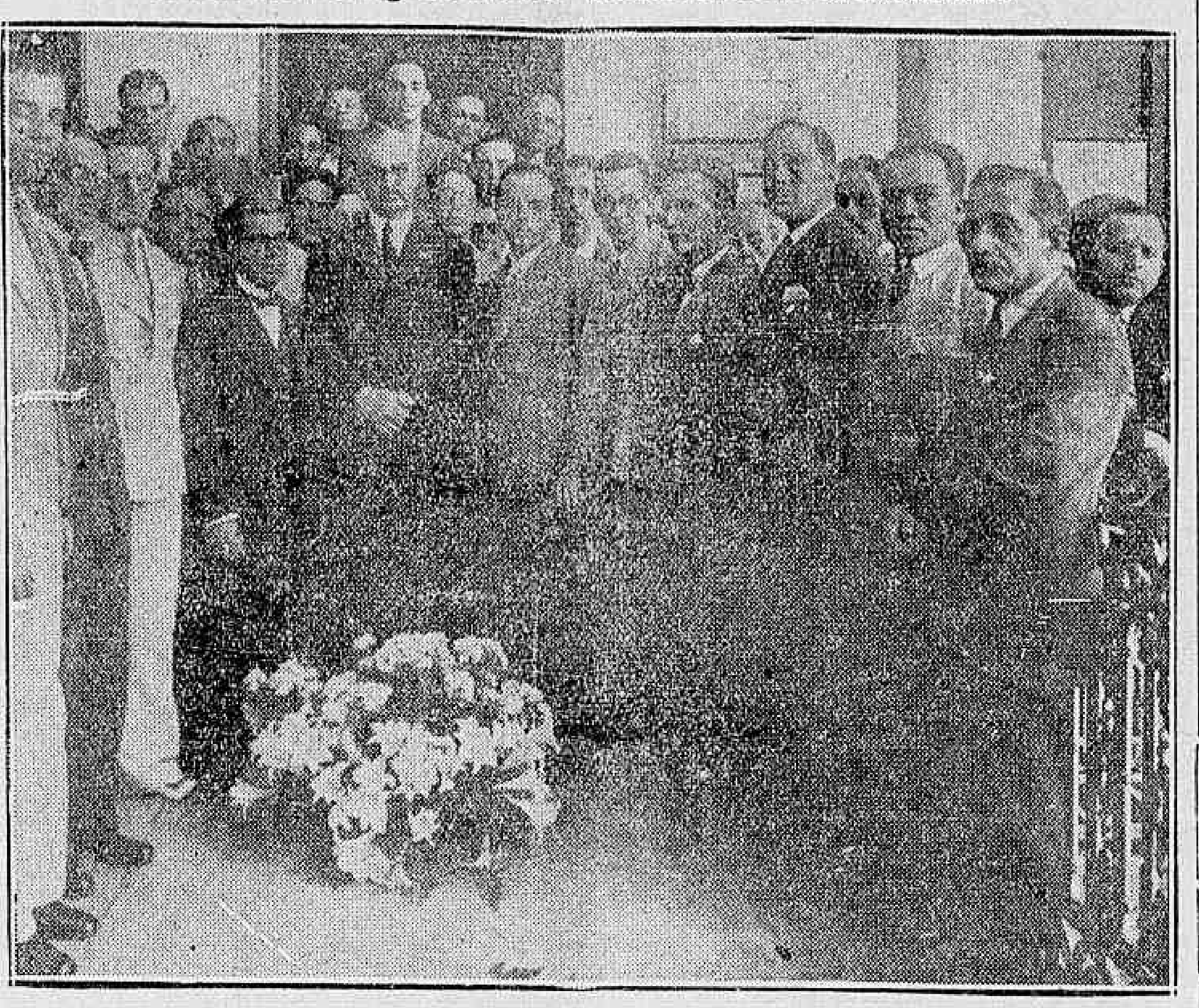

O dr. Barros Junior, entre os seus auxiliares, na 1ª delegacia

Hontem, ás 16 horas, realizou-se, no gabinete do dr. Barros Junior, 1º delegado auxiliar, uma manifestação que lhe foi promovida pelos funccionarios que trabalham junto áquella delegacia, encabeçada pelos drs. Cesar Garcez, Miranda Carvalho, Pericles de Castro, Paulo de Lemos, Didier Filho e escrivão Nilo de Amazonas Duarte Nunes, por motivo da passagem do primeiro anniversario da criteriosa gestão de s. s., á frente daquelle posto.

Integro como os que mais o sejam, inflexivel nas suas attitudes, sincero nas suas opiniões, s. s. tem o cuidado supremo de zelar, vigilante por esses attributos que não raro escasseam nos homens que enfecham em suas mãos qualquer parcella de poder.

Após a chegada do dr. Barros Junior á Policia Central, uma commissão dos seus auxiliares foi buscal-o no gabinete do dr. Baptista Luzardo, que o acompanhou até á 1ª Delegacia Auxiliar.

Nessa occasião chegavam tambem os drs. Salgado Filho e Virgilio Barbosa Lima, que com o chefe de Policia, delegados districtaes e commissarios, conduziram o homenageado até o seu gabinete.

Nessa occasião toma a palavra o delegado Miranda Carvalho, para saudar o dr. Barros Junior, em nome de todos os que trabalham na 1ª auxiliar, offerecendo-lhe em nome dos mesmos, uma fina pasta.

Falou em seguida o dr. Virgilio Barbosa Lima, 2º delegado auxiliar, representando os seus collegas da Policia Central e dos districtos. Sua oração foi muito feliz, tanto nos conceitos emittidos sobre a personalidade do dr. Barros Junior quanto na sua forma e peroração.

Logo após, o 1º delegado respondeu aos oradores, com palavras repassadas de intensa emoção, já pelo imprevisto da manifestação, já pela proporção que assumiu. S. s. fez elogiosas referencias aos seus auxiliares, desde o mais graduado, ao mais obscuro.

Teve s. s. phrases de alta significação para com o chefe de Policia, seu grande amigo, a quem se deve realizações cyclopicas em beneficio da collectividade.

Finalizou dizendo que o dr. Baptista Luzardo, sendo um dos maiores sacrificados do movimento, não trepidou em assumir a responsabilidade de uma posição das mais difficeis, porque o grande e desassombrado chefe libertador não conhecia a palavra diserção, quando se trata de defender o patrimonio moral, intellectual e material da nacionalidade. A sua saude comballida não impediu que a sua collaboração na obra de reconstrucção revolucionaria, num dos momentos mais angustiosos para o paiz.

Por ultimo falou o chefe de Policia, associando-se ás manifestações do pessoal da primeira delegacia ao dr. Barros Junior, no qual reconhecia as mais bellas qualidades de trabalho, comprovada capacidade e honradez funccional. Accrescentou ser o dr. Barros Junior um dos seus companheiros mais prezados na ultima campanha liberal, e que o Estado em que elle pregou a boa doutrina, muito esperava dessa alma de lutador e de cidadão.

Leu, a seguir, o dr. Baptista Luzardo, um bello trecho do seu relatorio ao ministro do Interior, em que exalçava os merecimentos do homenageado.

As suas ultimas palavras foram abafadas com prolongada salva de palmas e o mesmo aconteceu aos demais oradores.

Durante a homenagem, tocou, na varanda interna da Policia Central, uma banda de musica da Policia Militar.

A GUERRA no Extremo Oriente

RECRUDESCEU O CONTRA-ATAQUE CHINEZ — PELO DESENVOLVIMENTO DO PLANO MILITAR NIPPONICO — VIOLENTO CHOQUE DE FORÇAS

LONDRES, 7 (Havas). — O "Daily Express" reproduz um despacho de Mukden em que se annuncia que, deante do inesperado vigor do recente contra-ataque chinez, o commando dos destacamentos nipponicos da Mandchuria passou a encarar a situação por outro prisma, julgando indispensavel o desenvolvimento do plano militar em execução na região de Tsi-Tsi-Khar.

MORTOS E FERIDOS

TOKIO, 7 (Havas). — A Agencia Rengo noticia que no choque de Nonni, no qual os japonezes tiveram trinta e seis mortos e cento e cincoenta feridos, tombou egualmente um official russo, que combatia nas fileiras chinezas.

A mesma agencia telegraphica informa que a sociedade anti-japoneza de Ouhi denunciou á policia, que os prendeu, dois directores nipponicos de uma fabrica que empregava materia prima de procedencia do Japão.

Accrescenta que uma vez conseguidos os propositos de legitima defesa que determinaram a acção das forças japonezas, estas se retirarão.

A'S MARGENS DO RIO NONNI

TOKIO, 7 (Havas). — As ultimas noticias vindas da Mandchuria dão como terminada a batalha travada ás margens do Nonni entre forças chinezas e o destacamento japonez que protegia a turma de operarios occupada na reconstrucção da ponte sobre o rio.

O Ministerio da Guerra annuncia que as tropas nipponicas tiveram ordem de não avançar além de Tan-Chi e que a marcha dos reforços enviados de Tchang-Chun foi suspensa a meio caminho.

VIOLENTA TEMPESTADE

PARIS, 7 (Havas) — Communicam de Sousse (Tunisia) que aquella região acaba de ser batida por violenta tempestade, que causou varias victimas e consideraveis estragos materiaes. A' ultima hora, contavam-se sete mortos e numerosos feridos. As communicações com o interior do protectorado, achavam-se em grande parte suspensas, devido á destruição das linhas ferreas em diversos pontos.

O interventor visitou, hontem, a Escola Normal

O interventor carioca, acompanhado do director de Instrucção Publica visitou, hontem, á tarde, o edificio da antiga Escola Normal, destinado opportunamente para séde da Directoria da Instrucção Publica.

Este mundo e o outro

(Continuação da 1ª pag.)

nente professor Fernando Magalhães a publicidade dos trabalhos que realizou com um medium que se utilizava de um apparelho denominado a psycho-telemetro.

O reitor da Universidade do Rio de Janeiro tambem é digno de ser ouvido.

Elle que fale. Que fale e diga porque motivo não quiz falar até agora...

Quando tivemos occasião de assistir a uma sessão de Valiantine, o famoso medium de vozes, de reputação mundial, soubemos que o mesmo, na vespera tivera ensejo de produzir os seus extraordinarios phenomenos na presença do professor dr. João Marinho, que é um dos nomes aureolados de nossa sciencia medica.

Ahi está outra pessoa que podia ser ouvida pelo dr. Leonidio Ribeiro, com proveito para o debate.

O illustre autor do "Espiritismo no Brasil" quiz, ao que parece, conhecer o espiritismo através as praticas extravagantes do Centro Espirita Redemptor, de propriedade do sr. commendador Mattos.

Para o dr. Leonidio Ribeiro o espiritismo no Brasil é todo elle o baixo espiritismo, a magia branca e a magia negra, a "macumba".

Que fazer deante da obstinação desse juizo?

O dr. Leonidio Ribeiro não acredita no "nosso espiritismo". Acha que aqui não se estuda a sério esse assumpto. Talvez o façam no estrangeiro.

Não será grande a concessão, em todo caso chegará para fazer com que os verdadeiros espiritas sorriam do esforço do illustre medico para demolir o pequeno consolo que elles encontram no refugio da fé, nesse periodo o aspero e fugaz de provação no planeta.

De resto ha o que louvar no livro — desde o estylo fluente até o proposito de juntar duas vozes autorizadas, a mais, ao clamor tão necessario contra os males do baixo espiritismo.

Heitor Modesto

Sob a presidencia do chefe do governo, reuniu-se, no Cattete, o Ministerio

O QUE HOUVE NO PALACIO GUANABARA

Contrariamente ao que foi noticiado e conforme soubemos na secretaria do Cattete, não houve, ante-hontem, á noite, nenhuma reunião, préviamente marcada pelo chefe do governo, no palacio Guanabara. E' de costume, porquanto tal se verifica desde o inicio do actual governo, irem, diariamente, á residencia do sr. Getulio Vargas, após o jantar de s. ex., ministros de Estado e outras figuras destacadas do regimen, que ali conversam e tratam, naturalmente, de assumptos politicos.

Foi apenas isso o que se passou, na noite de ante-hontem, no Guanabara, a não ser a estada ali, antes, do capitão Jurandyr Mamede, secretario da Segurança Publica de Pernambuco, que conferenciou com o chefe do governo sobre os acontecimentos de que foi theatro a capital daquelle Estado.

Hontem, sim, foi que se realizou a reunião do ministerio, sob a presidencia do sr. Getulio Vargas.

A reunião teve logar no palacio do Cattete e não foi demorada. Durou uma hora, apenas: de 15 ás 16 horas. A respeito, nenhuma nota forneceu á imprensa a secretaria do Cattete.

Como nas reuniões anteriores, na de hontem, foram tratados assumptos de ordem administrativa e examinadas as diversas questões que, no momento, mais interessam o Governo Provisorio da Republica.

OS PENITENCIARIOS

VALIOSA OPINIÃO DO DR. SALLES FILHO

O dr. Augusto Accioly Carneiro, recebeu a seguinte carta:

"Rio de Janeiro, 4 de novembro de 1931. — Ao illustre jurista Augusto Accioly Carneiro, Salles Filho agradece a gentileza da remessa d'"Os Penitenciarios", que leu attentamente.

Obra de real valor juridico e social, attesta a variada cultura de seu autor na parte expositiva dos systemas, revelando qualidades de observação, no estudo da pratica dos nossos presidios, e assignalando, em quasi todos os capitulos, o caracter original das conclusões, que, obedecendo a criterios pessoaes, de indiscutivel merito, valem por um exame consciencioso e autorizado da doutrina e da nossa deficiente legislação penal.

Com especial consideração e estima. — (As.) Salles Filho".

Grosso charivari

CERRADO TIROTEIO NA RUA VISCONDE DO RIO BRANCO — UM SOLDADO BALEADO

Ha, na rua Visconde do Rio Branco, pouco antes da rua do Nuncio, uma casa de chopps, denominada Casa Bife, onde diariamente se reunem os bohemios.

Uns vão ali ouvir musica e conquistar as "garçonettes", outros vão fazer as suas libações, rendendo excessivas homenagens a Baccho.

Hontem, pouco antes das 24 horas, a casa estava repleta.

Uns soldados do Exercito, extremados partidarios de Gambrinus, entraram demasiadamente no chamado "chá de cevada", que os technicos denominam cerveja.

A' paginas tantas, os soldados sairam, havendo um, depois com a "cara suja", muito mais suja que a dos outros...

Ao passar junto a um soldado da policia, deu-lhe um esbarro, que o miliciano tomou como provocação.

Rapido dialogo foi travado entre elles e o soldado de policia, arrancando o kepi do exercito amarrotou-o e raivoso jogou-o ao chão.

O soldado do exercito, num gesto rapido, deu um bofetão no soldado da policia.

Acudiram então outros soldados do Exercito em numero de quatro.

O policial saccou do revolver e disparou tiros a esmo.

Dentro em pouco appareciam outros soldados do exercito.

Travou-se um tiroteio na rua Visconde do Rio Branco, no trecho compreendido entre a rua Nuncio e Avenida Gomes Freire.

As casas commerciaes cerraram as suas portas.

O povo corria em todas as direcções.

O soldado de policia que armou o "charivari", depois de haver esgotado a carga do seu revolver, tomou um automovel e mandou "chispar" pela Avenida Gomes Freire em direcção á rua do Senado, deixando, porém, no campo da luta o seu "kepi".

Os soldados do Exercito, sairam correndo atraz do automovel e o povo começou a affluir ao local.

A policia do 12º districto fez como os celebres carabineiros de Offemback...

Para terminar o quadro, chegou um auto-ambulancia da Assistencia Municipal, que conduziu para o Posto Central o soldado Deomedes Christiano de Souza, de 23 annos, n. 123, do 1º esquadrão da Policia Militar, que apresentava um ferimento por bala na coxa direita.

Depois de medicado, recolheu-se ao hospital de sua corporação.

Uma festa que será um desfile de belleza

E' HOJE QUE SE REALIZA, EM COPACABANA, O CONCURSO DE PYJAMAS

Longe de reflectir o livre arbitrio dos costureiros, como muita gente pensa, a moda é uma consequencia das factos e da mentalidade de uma época. Em meio o tumulto dos acontecimentos do após-guerra, altanou uma idéa: a independencia da mulher, que substituira o homem, em varias actividades, quando do furacão de fogo e fumo que passou pelo mundo. Surgiu, assim, o "egualitarismo", A moda tornou-se um protesto contra a "escravidão dourada", da mulher.

Com o correr do tempo, foi serenando o impeto.

E, aos poucos, os exageros foram abolidos. Reappareceram as mangas. As saias desceram.

Chegou-se á moda actual, que corresponde ás exigencias da vida moderna, sem quebrar o maior encanto feminino: o pudor.

Agora, o pyjama de praia está em guerra com o "maillot", que só se justifica dentro dagua, e não como traje de praia.

Vencerá o pyjama?

Tudo indica que sim.

No Rio, Copacabana é o bairro "leader".

Ali reside o verdadeiro "set" da cidade.

Copacabana adoptou o pyjama leve, vaporoso, que empresta ás suas nereidas, um todo de phalenas de espuma.

E vae consagral-o, hoje, num concurso que será um deslumbramento.

Ao certame, que terá inicio ás 10 horas, comparecerá o prefeito interventor.

Cruzador "Jeanne d'Arc"

O cruzador "Jeanne d'Arc" será franqueado ao publico, todos os dias, das 15 até ás 17 horas da tarde, mediante cartões de entrada pessoaes, que deverão ser retirados pelos interessados, das 10 até ás 12 e das 16 até ás 17 horas, no consulado da França, á rua dos Benedictinos n. 7, 2º andar.

P R O G R A M M A S D E H O J E :

PALACIO

Complemento: — 2 — 4 — 6 — 8 e 10 horas
"Mulher que perdeu a alma": — 2,20 — 4.20 — 6,20 — 8,20 e 10.20.
A Metro Goldwyn Mayer apresenta
JOAN CRAWFORD
— em —
A MULHER QUE PERDEU A ALMA
No programma: Caranguejola, desenhos. Metrotone News 94

ODEON

Complemento: — 2.00 — 3.40 — 5.20 — 7.00 — 8.30 — e 10.10.
"Papae Pernilongo" — 2.20 — 4.00 — 5.40 — 7.20 — 8.50 — e 10.30.
A Fox Film apresenta
JANET GAYNOR
Werner Baxter em
Papae Pernilongo
No progr.: Fox Movietone Airplan News 41

GLORIA

Complemento: — 2 — 4 — 6 — 8 e 10 horas
"Maridos Conformados": — 2.30 — 4.30 — 6.30 — 8.30 e 10.30.
A Metro Goldwyn Mayer apresenta
Adolphe Menjou
Leila Hyams, Norman Foster em
Maridos Conformados
No progr.: Cavalheiro Alegre, revista. Romeu Pernostico, desenho. Metrotone News n.º 90

ELDORADO

TEL. 2-4218
HOJE — ULTIMO DIA!
NO PALCO: ás 4 — 8,30 e 10 hs.
LES 4 HURAM
a grande sensação que Maurice Chevalier apresentou em 1929 em Paris!
NA TELA: a partir de 2 horas. "Esposas Alegres", com Sally Blane, Nathalie Morhead e Kenneth Harlan.
Complementos: — "Murros de Amor", comedia em 2 partes., "Curiosidades, film natural em 2 parte — Das 4,35 ás 6,15 horas, sómente films ao preço de 3$200.

CINE GRAJAHU'

A Metro Goldwyn Mayer apresenta:
O primeiro e ultimo film falado de LON CHANEY
Trindade Maldita
"Apuros da Nobreza"
interessante drama com a querida COLEEN MOORE

PATHE' PALACIO

Matarazzo apresenta uma comedia da alta sociedade num ambiente de luxo e de elegancia
MARIDOS RICOS
com DOROTHY SEBASTIAN — NEIL HAMILTON
Complementos: Fox Jornal Mov. n.º 3 x 42 — Symphonia Hespanhola — O Mestre da Banda.

PATHE'

PARAMOUNT apresenta
HAROLD TREPA-TREPA
A mais gozada comedia, com o mais impagavel dos comicos
HAROLD LLOYD
Complemento: — PARAMOUNT NEWS N.º 87
Poltrona .. 2$000